



ESTADO DO ACRE  
SECRETARIA DE ESTADO DA FAZENDA E GESTÃO PÚBLICA  
**Balanço Geral 2004**

# Balanço Geral

## 2004

---

Relatório Geral da Administração - Consolidação



**ESTADO DO ACRE**  
**SECRETARIA DE ESTADO DA FAZENDA E GESTÃO PÚBLICA**  
**Balanco Geral 2004**

**JORGE VIANA**  
GOVERNADOR DO ESTADO DO ACRE

**ARNÓBIO MARQUES DE ALMEIDA JUNIOR**  
VICE-GOVERNADOR DO ESTADO DO ACRE

**ORLANDO SABINO DA COSTA FILHO**  
SECRETÁRIO DE ESTADO DA FAZENDA E GESTÃO PÚBLICA

**JOSÉ ALCIMAR DA SILVA COSTA**  
SECRETÁRIO EXECUTIVO

**RAIMUNDO NONATO DE OLIVEIRA**  
GERENTE DA CONTADORIA GERAL DO ESTADO

**MARIA REGINALDA LIMA DA SILVA**  
GERENTE DO DEPARTAMENTO DE ADMINISTRAÇÃO FINANCEIRA DO TESOURO

**EQUIPE TÉCNICA:**

- EDMAR DE SOUZA CARVALHO
- EDILBERTO PONTES HALL
- JOSÉ OSCIMAR MONTES FORTES
- GILBERTO COSTA ROGÉRIO
- MARTA MARIA BRANDÃO MUNIZ
- NÍVEA M.<sup>a</sup> EREMITH DE SOUZA
- ELYSON FERREIRA DE SOUZA
- FRANCISCO DAS CHAGAS SOBRINHO

**EQUIPE DE APOIO:**

- ELIANETE RUFINO FRANCO
- EVARISTO DA COSTA GALLO JUNIOR
- LÚCIA DA SILVA MARQUES
- MARIA DO ROSÁRIO NASCIMENTO PIMENTEL
- RAIMUNDO THOMÉ DA ROCHA NETO
- RODZA MARIA DE SOUZA MACÊDO DIÓGENES

**COLABORADORES:**

- MÁRCIO BARROS DE OLIVEIRA
- UBIRACY DA SILVA DANTAS
- CELSO ROCHA
- JOAQUIM MANOEL MANSOUR MACÊDO

**APOIO LOGÍSTICO:**

- ÁBACO TECNOLOGIA DA INFORMAÇÃO
- SECRETARIA DE ESTADO DE MODERNIZAÇÃO E TECNOLOGIA DA INFORMAÇÃO
- SECRETARIA DE ESTADO DE COMUNICAÇÃO



**ESTADO DO ACRE**  
**SECRETARIA DE ESTADO DA FAZENDA E GESTÃO PÚBLICA**  
**Balanço Geral 2004**

## **APRESENTAÇÃO**

O presente trabalho, traduzido no Balanço Geral do Estado, tem por objetivo apresentar para apreciação da Egrégia Assembléia Legislativa Estadual e do povo acreano, a prestação de contas do Excelentíssimo Senhor Governador do Estado do Acre, relativa ao exercício encerrado em 31 de dezembro de 2004, em cumprimento ao que dispõe o inciso XVII do artigo 78 da Constituição Estadual.

Integram ao Balanço Geral do Estado relativo ao exercício de 2004, as demonstrações pertinentes à execução orçamentária, financeira e contábil dos órgãos e entidades que compõem a Administração Direta e Indireta, bem como os anexos referentes à execução da Receita e Despesa Orçamentárias, elaborados em conformidade com as disposições da Lei Federal n.º 4.320, de 17 de março de 1964 e da Lei Complementar n.º 101 de, de 04 de maio de 2000, adequando-se, no que foi possível, à Resolução n.º 056, de 9 de dezembro de 2004, do Tribunal de Contas do Estado do Acre.

As informações contidas no Balanço Geral do Estado têm a sua origem no Sistema de Administração Orçamentária, Financeira e Contábil - SAFIRA, onde está centralizada a execução orçamentária, financeira e contábil do Estado, de forma a atender as exigências legais, cujo gerenciamento está sobre a responsabilidade da Secretaria de Estado da Fazenda e Gestão Pública - SEFAZ.

A execução orçamentária, financeira e contábil relativa aos poderes e órgãos independentes, exceto o Ministério Público, que aderiu ao sistema de controle do Estado, foi elaborada de acordo com os pedidos de movimentação do orçamento e liberação de recursos efetuados por cada poder e órgão, onde, o poder executivo, para fins de regularizar as transferências bancárias e incluir as despesas na execução, emitiu os empenhos, as liquidações e os pagamentos de conformidade com os programas e montantes de cada pedido..

São analisados também, demonstrativos do cumprimento dos limites pertinentes à manutenção e desenvolvimento do ensino, FUNDEF, ações e serviços de saúde e gastos com pessoal.

A elaboração deste Relatório, bem como a de todos os demonstrativos pertinentes, foi direcionada para a Transparência da Gestão Pública, buscando a simplicidade dos textos e dos quadros apresentados, para que possam ser compreendidos e entendidos por todos aqueles cidadãos que tenham interesse ou necessitem de informações, referentes à gestão dos recursos públicos e às ações governamentais.

Deste modo, o Balanço Geral, torna-se um instrumento legal imprescindível à sociedade, no momento em que lhe permite conhecimento das informações que identifiquem a origem e a aplicação dos recursos públicos, no desempenho da gestão governamental.



**ESTADO DO ACRE**  
**SECRETARIA DE ESTADO DA FAZENDA E GESTÃO PÚBLICA**  
**Balanco Geral 2004**

## 1. Orçamento

O orçamento para o exercício de 2004, aprovado pela Lei nº 1522, de 26 de dezembro de 2003, estimou a receita e fixou a despesa para a administração direta e indireta em R\$ 1.357.757.683,00 (hum bilhão, trezentos e cinquenta e sete milhões, setecentos e cinquenta e sete mil e seiscentos e oitenta e três reais).

Os quadros a seguir destacam as fontes dos recursos, as categorias econômicas, os níveis da administração, bem como a consolidação por poderes e órgãos do Estado.

**Estado do Acre**  
**Orçamento por Fonte de Recursos 2004** R\$ 1,00

<b>FONTE DE RECURSOS</b>	<b>VALOR</b>	<b>%</b>
Recursos do Tesouro	996.464.080,00	73,39
Convênios	132.266.450,00	9,74
FUNDEF	119.460.000,00	8,80
S U S	23.000.000,00	1,69
Operações de Crédito	86.567.153,00	6,38
<b>TOTAL</b>	<b>1.357.757.683,00</b>	<b>100,00</b>

Fonte: Balanço Geral do Estado do Acre 2004.

**ESTADO DO ACRE**  
**ORÇAMENTO POR FONTE DE RECURSOS**  
**2004**

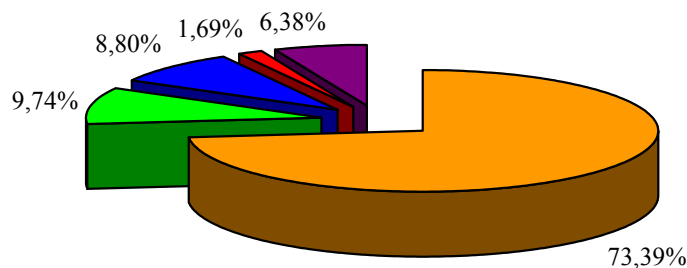

■ Recursos do Tesouro ■ Convênios ■ FUNDEF ■ S U S ■ Operações de Crédito

O quadro e o gráfico anteriores demonstram a fixação da despesa distribuída por fonte de recurso, demonstrando que os recursos próprios participam com 73,39% do total orçado.



**ESTADO DO ACRE**  
**SECRETARIA DE ESTADO DA FAZENDA E GESTÃO PÚBLICA**  
**Balço Geral 2004**

**Estado do Acre**  
**Orçamento Segundo as**  
**Categorias Econômicas 2004** R\$ 1,00

<b>RECEITA PREVISTA</b>	<b>1.357.757.683,00</b>	<b>100,00</b>
Receitas Correntes	1.214.126.195,00	89,42
Receitas de Capital	143.631.488,00	10,58
<b>DESPESA FIXADA</b>	<b>1.357.757.683,00</b>	<b>100,00</b>
Despesas Correntes	1.041.577.060,00	76,71
Despesas Capital	311.380.623,00	22,93
Reserva de Contingência	4.800.000,00	0,35

Fonte: Balço Geral do Estado do Acre 2004.

**Estado do Acre**  
**Recursos por Administração 2004** R\$ 1,00

<b>RECURSOS POR ADMINISTRAÇÃO</b>	<b>VALOR</b>	<b>%</b>
Administração Direta	1.195.738.810,00	88,07
Administração Indireta	162.018.873,00	11,93
<b>TOTAL</b>	<b>1.357.757.683,00</b>	<b>100,00</b>

Fonte: Balço Geral do Estado do Acre 2004.

**ESTADO DO ACRE**  
**RECURSOS POR ADMINISTRAÇÃO**  
**2004**

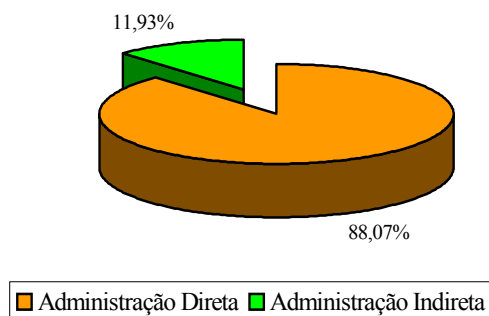

**Estado do Acre**  
**Orçamento Consolidado por**  
**Poder/Órgão e Fonte 2004** R\$ 1,00

<b>PODER/ÓRGÃO</b>	<b>FONTES</b>		<b>TOTAL</b>	<b>%</b>
	<b>TESOURO</b>	<b>OUTRAS FONTES</b>		
Poder Executivo	867.439.173,00	361.293.603,00	1.228.732.776,00	90,50
Poder Legislativo	51.404.911,00	-	51.404.911,00	3,79
Poder Judiciário	59.771.068,00	-	59.771.068,00	4,40
Ministério Público	17.848.928,00	-	17.848.928,00	1,31
<b>TOTAL</b>	<b>996.464.080,00</b>	<b>361.293.603,00</b>	<b>1.357.757.683,00</b>	<b>100,00</b>

Fonte: Balço Geral do Estado do Acre 2004.



ESTADO DO ACRE  
SECRETARIA DE ESTADO DA FAZENDA E GESTÃO PÚBLICA  
**Balanco Geral 2004**

ESTADO DO ACRE  
ORÇAMENTO CONSOLIDADO POR PODER/ÓRGÃO  
2004

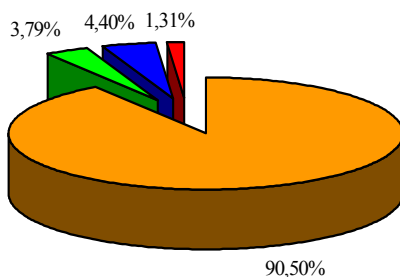

■ Poder Executivo ■ Poder Legislativo ■ Poder Judiciário ■ Ministério Público

Ao longo do exercício, com vistas a viabilizar as metas e as prioridades da Administração Estadual, o Governo do Estado promoveu modificações ao Orçamento Inicial, conforme demonstramos a seguir:

Estado do Acre  
Demonstrativo das Alterações do Orçamento 2004

DESCRIÇÃO	VALOR
Orçamento Inicial	1.357.757.683,00
Créditos Suplementares	619.192.410,27
Créditos Especiais	2.000.000,00
( - ) Anulações	480.540.538,77
<b>Orçamento Final</b>	<b>1.498.409.554,50</b>

Fonte: Balanço Geral do Estado do Acre 2004.

## 2. EXECUÇÃO ORÇAMENTÁRIA

No presente capítulo serão apresentados e analisados os resultados da execução orçamentária de receita e da despesa do exercício de 2004.

Na análise da receita, além da visão geral sobre o seu comportamento, terão destaque especial as principais fontes.

Quanto à despesa, serão demonstrados pormenorizadamente os gastos com pessoal, educação e saúde, evidenciando o cumprimento da legislação vigente sobre as matérias.



**ESTADO DO ACRE**  
**SECRETARIA DE ESTADO DA FAZENDA E GESTÃO PÚBLICA**  
**Balanco Geral 2004**

## 2.1.RECEITA

**Estado do Acre**  
**Receita Prevista e Arrecadada 2004**

R\$ 1,00

<b>RECEITAS CORRENTES</b>	<b>PREVISÃO</b>	<b>ARRECADAÇÃO</b>	<b>DIFERENÇA</b>	<b>% VAR.</b>
Receita Tributária	247.692.110,00	291.387.808,48	43.695.698,48	17,64
Receita Contribuição	42.824.207,00	42.726.656,73	(97.550,27)	-0,23
Receita Patrimonial	5.900.000,00	16.572.956,96	10.672.956,96	180,90
Receita Agropecuária	-	227.110,95	227.110,95	-
Receita de Serviço	35.751.763,00	50.178.363,11	14.426.600,11	40,35
Transferências Correntes	879.458.115,00	862.638.126,37	(16.819.988,63)	-1,91
Outras Receitas Correntes	2.500.000,00	6.175.242,01	3.675.242,01	147,01
<b>Sub-Total</b>	<b>1.214.126.195,00</b>	<b>1.269.906.264,61</b>	<b>55.780.069,61</b>	<b>4,59</b>
<b>RECEITAS DE CAPITAL</b>	<b>PREVISÃO</b>	<b>ARRECADAÇÃO</b>	<b>DIFERENÇA</b>	<b>% VAR.</b>
Operações de Créditos	86.567.153,00	8.321.378,75	(78.245.774,25)	-90,39
Alienações de Bens	-	1.396,32	1.396,32	-
Amortização de Empréstimos	-	582.311,28	582.311,28	-
Transferências de Capital	57.064.335,00	85.096.477,15	28.032.142,15	49,12
<b>Sub-Total</b>	<b>143.631.488,00</b>	<b>94.001.563,50</b>	<b>(49.629.924,50)</b>	<b>-34,55</b>
<b>TOTAL</b>	<b>1.357.757.683,00</b>	<b>1.363.907.828,11</b>	<b>6.150.145,11</b>	<b>0,45</b>

Fonte: Balanço Geral do Estado do Acre 2004.

Conforme evidenciado acima, a receita arrecadada foi superior a receita prevista em 0,45%, passando de R\$ 1.357.757.683,00 (hum bilhão, trezentos e cinquenta e sete milhões, setecentos e cinquenta e sete mil, seiscentos e oitenta e três reais) para R\$ 1.363.907.828,11 (hum bilhão, trezentos e sessenta e três milhões, novecentos e sete mil, oitocentos e vinte e oito reais e onze centavos), apresentando um incremento nominal de R\$ 6.150.145,11 (seis milhões, cento e cinquenta mil, cento e quarenta e cinco reais e onze centavos).

O destaque fica por conta da receita tributária, que alcançou uma arrecadação de 17,64% superior ao previsto, traduzido no crescimento nominal da ordem de R\$ 43.695.698,48 (quarenta e três milhões, seiscentos e noventa e cinco mil, seiscentos e noventa e oito reais e quarenta e oito centavos), contribuindo, para uma variação de 4,59% no acréscimo da receita corrente em relação à respectiva previsão, representando em valores nominais, a importância de R\$ 55.780.069,61 (cinquenta e cinco milhões, setecentos e oitenta mil, sessenta e nove reais e sessenta e um centavos).



**ESTADO DO ACRE**  
**SECRETARIA DE ESTADO DA FAZENDA E GESTÃO PÚBLICA**  
**Balanco Geral 2004**

**ESTADO DO ACRE**  
**RECEITAS PREVISTAS E ARRECADADAS**  
**2004**

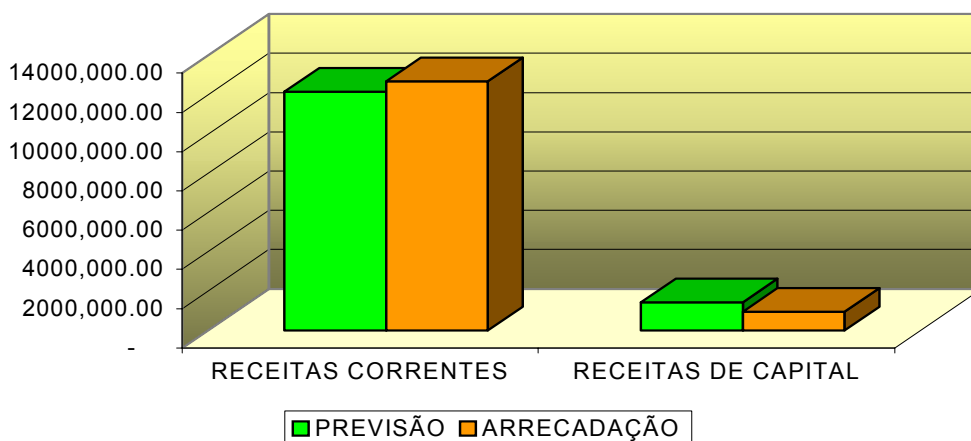

A seguir, apresenta-se um quadro comparativo da arrecadação do exercício de 2003 com o exercício de 2004.

**Estado do Acre**  
**Receitas Arrecadadas - Comparativo 2003-2004**

R\$ 1,00

RECEITAS CORRENTES	2003	2004	VARIAÇÃO	% VAR.
Receita Tributária	242.003.727,42	291.387.808,48	49.384.081,06	20,41
Receita de Contribuição	41.837.031,77	42.726.656,73	889.624,96	2,13
Receita Patrimonial	16.257.780,38	16.572.956,96	315.176,58	1,94
Receita Agropecuária	247.224,84	227.110,95		
Receita de Serviços	37.135.206,61	50.178.363,11	13.043.156,50	35,12
Transferências Correntes	773.228.326,63	862.638.126,37	89.409.799,74	11,56
Outras Receitas Correntes	8.073.845,11	6.175.242,01	-1.898.603,10	-23,52
<b>Sub-Total</b>	<b>1.118.783.142,76</b>	<b>1.269.906.264,61</b>	<b>151.123.121,85</b>	<b>13,51</b>
RECEITAS DE CAPITAL	2003	2004	VARIAÇÃO	% VAR.
Operações de Crédito	8.369.622,31	8.321.378,75	-48.243,56	-0,58
Alienação de Bens	63.261,42	1.396,32	-61.865,10	
Amortização de Empréstimos	468.668,80	582.311,28	113.642,48	24,25
Transferências de Capital	60.735.362,03	85.096.477,15	24.361.115,12	40,11
<b>Sub-Total</b>	<b>69.636.914,56</b>	<b>94.001.563,50</b>	<b>24.364.648,94</b>	<b>34,99</b>
<b>TOTAIS</b>	<b>1.188.420.057,32</b>	<b>1.363.907.828,11</b>	<b>175.487.770,79</b>	<b>14,77</b>

Fonte: Balanço Geral do Estado do Acre 2003 e 2004.





**ESTADO DO ACRE**  
**SECRETARIA DE ESTADO DA FAZENDA E GESTÃO PÚBLICA**  
**Balanco Geral 2004**

**ESTADO DO ACRE**  
**RECEITA ARRECADADA**  
**COMPARATIVO 2003-2004**

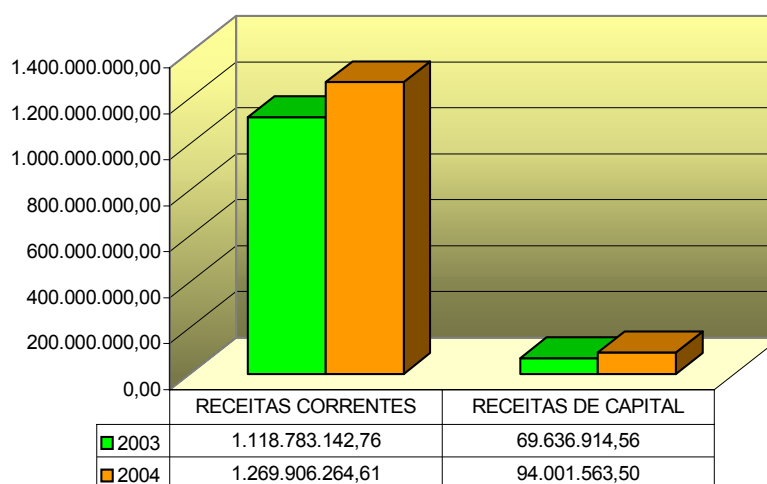

Quando avaliamos a composição da Receita do Exercício 2004, verifica-se que a participação da Receita Tributária mais Transferências corresponde a 90,85% do total da Receita Arrecada.

Os dados abaixo expressam o detalhamento da receita por origem e ressaltam que apesar dos avanços conseguidos nas receitas próprias, as receitas de transferências, incluídas as voluntárias, através de convênios e ajustes, ainda respondem por 69,49% das receitas totais.

Maiores detalhes sobre a distribuição da receita por origem, bem como, sua distribuição por categoria econômica, podendo ser apreciados no quadro e gráficos exibidos adiante.



**ESTADO DO ACRE**  
**SECRETARIA DE ESTADO DA FAZENDA E GESTÃO PÚBLICA**  
**Balço Geral 2004**

**Estado do Acre**  
**Receita Arrecadada por Origem 2004** R\$ 1,00

RECEITAS CORRENTES	ARRECADAAO	PARTICIPAAO %	
		REC.CORRENTE	REC. TOTAL
Receita Tributria	291.387.808,48	22,95	21,36
Receita de Contribuiço	42.726.656,73	3,36	3,13
Receita Patrimonial	16.572.956,96	1,31	1,22
Receita Agropecuria	227.110,95	0,02	0,02
Receita de Servios	50.178.363,11	3,95	3,68
Transferncias Correntes	862.638.126,37	67,93	63,25
Outras Receitas Correntes	6.175.242,01	0,49	0,45
<b>Sub-Total</b>	<b>1.269.906.264,61</b>	<b>100,00</b>	<b>93,11</b>
RECEITAS DE CAPITAL	ARRECADAAO	PARTICIPAAO %	
		REC.CAPITAL	REC. TOTAL
Operaes de Crdito	8.321.378,75	8,85	0,61
Alienaço de Bens	1.396,32	0,00	0,00
Amortizaço de Emprstimos	582.311,28	0,62	0,04
Transferncias de Capital	85.096.477,15	90,53	6,24
<b>Sub-Total</b>	<b>94.001.563,50</b>	<b>100,00</b>	<b>6,89</b>
<b>TOTAL</b>	<b>1.363.907.828,11</b>		<b>100,00</b>

Fonte: Balço Geral do Estado do Acre 2004.

**ESTADO DO ACRE**  
**RECEITAS CORRENTES POR ORIGEM**  
**2004**

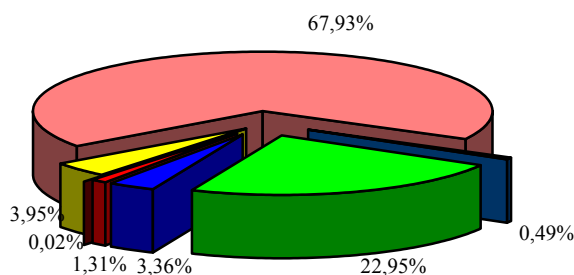

<span style="color: green;">■</span> Receita Tributria	<span style="color: blue;">■</span> Receita de Contribuiço
<span style="color: red;">■</span> Receita Patrimonial	<span style="color: darkred;">■</span> Receita Agropecuaria
<span style="color: yellow;">■</span> Receita de Servios	<span style="color: pink;">■</span> Transferncias Correntes
<span style="color: darkblue;">■</span> Outras Receitas Correntes	



**ESTADO DO ACRE**  
**SECRETARIA DE ESTADO DA FAZENDA E GESTÃO PÚBLICA**  
**Balço Geral 2004**

**ESTADO DO ACRE**  
**RECEITAS DE CAPITAL POR ORIGEM**  
**2004**

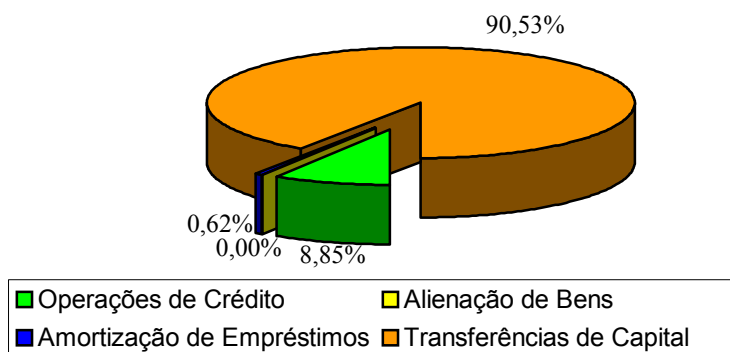

No tocante às receitas tributárias já reduzido do valor destinado à formação do FUNDEF, o destaque fica por conta do Imposto sobre Circulação de Mercadorias e Serviços - ICMS, correspondendo a 78,23% dentro deste grupo, e tem participação relativa de 17,95% nas receitas correntes e 16,71% nas receitas totais, apresentando um crescimento nominal de 23,37%.

**Estado do Acre**  
**Receita Tributária Comparativo 2003-2004**

R\$ 1,00

DISCRIMINAÇÃO	2003 (A)	% REC.TRIB.	2004 (B)	% REC.TRIB.	B/A %
Imposto de Renda	42.260.359,77	17,46	45.723.781,28	15,69	8,20
IPVA	7.089.986,37	2,93	8.238.800,05	2,83	16,20
ITCD	134.812,11	0,06	179.180,07	0,06	32,91
ICMS LÍQUIDO	184.774.627,84	76,35	227.957.809,61	78,23	23,37
. Arrecadação	208.225.906,29	86,04	256.894.244,37	80,20	23,37
( - ) Formação FUNDEF	23.451.278,45	9,69	28.936.434,76	9,03	23,39
Taxas	7.743.941,33	3,20	9.288.237,47	3,19	19,94
<b>TOTAL</b>	<b>242.003.727,42</b>	<b>100,00</b>	<b>291.387.808,48</b>	<b>100,00</b>	<b>20,41</b>

Fonte: Balanços Gerais do Estado do Acre de 2003 e 2004

**ESTADO DO ACRE**  
**RECEITA TRIBUTÁRIA ARRECADADA**  
**COMPARATIVO 2003-2004**

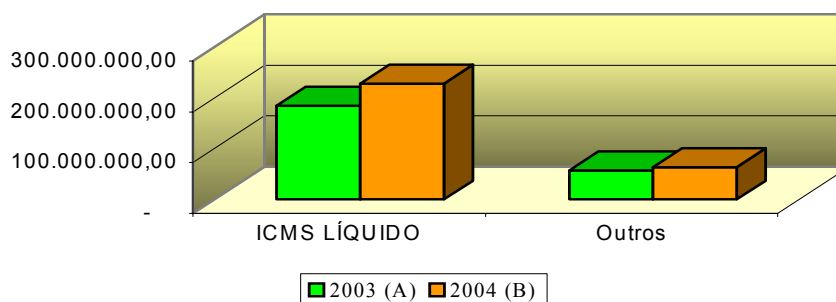



**ESTADO DO ACRE**  
**SECRETARIA DE ESTADO DA FAZENDA E GESTÃO PÚBLICA**  
**Balço Geral 2004**

**ESTADO DO ACRE**  
**RECEITA TRIBUTÁRIA ARRECADADA**  
**2004**

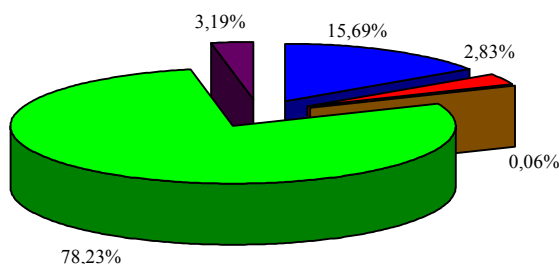

■ Imposto de Renda 
 ■ IPVA 
 ■ ITCD 
 ■ ICMS LÍQUIDO 
 ■ Taxas

No grupamento Recursos Próprios foi consolidado a arrecadação própria dos órgãos das administrações direta e indireta, os recursos do FUNDEF e os respectivos rendimentos de aplicações financeiras. Os recursos originários de convênios, do SUS e de operações de créditos, estamos demonstrando em separado, conforme quadro abaixo.

**Estado do Acre**  
**Receita por Origem de Arrecadação 2004**

R\$ 1,00

FONTE	ARRECADADAÇÃO	APL. FINANC.	SOMA	%
Tesouro Estadual	1.174.595.045,26	8.900.286,29	1.183.495.331,55	86,77
Convênios ( *)	121.647.382,84	7.415.565,26	129.062.948,10	9,46
SUS	42.799.146,46	229.023,25	43.028.169,71	3,15
Operações de Crédito	8.321.378,75	-	8.321.378,75	0,61
<b>TOTAL</b>	<b>1.347.362.953,31</b>	<b>16.544.874,80</b>	<b>1.363.907.828,11</b>	<b>100,00</b>

( \*) Inclui na arrecadação R\$ 42.000,00 de Transferências de Instituições Privadas  
 Fonte: Balço Geral do Estado do Acre 2004.

**ESTADO DO ACRE**  
**RECEITA ARRECADADA POR FONTE**  
**2004**

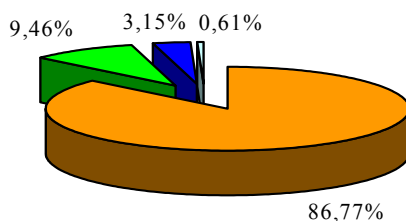

■ Tesouro Estadual 
 ■ Convênios 
 ■ SUS 
 ■ Operações de Crédito



**ESTADO DO ACRE**  
**SECRETARIA DE ESTADO DA FAZENDA E GESTÃO PÚBLICA**  
**Balanco Geral 2004**

Para melhor compreensão abaixo demonstramos detalhadamente a receita arrecadada:

**Estado do Acre**  
**Receita por Origem de Recurso 2004**

ORIGEM	RECEITA		SOMA
	ARRECADAÇÃO	APL. FINANCEIRA	
Tesouro Estadual ( * )	1.059.630.050,49	7.708.727,71	1.067.338.778,20
Convênios	121.647.382,84	7.415.565,26	129.062.948,10
FUNDEF	114.964.994,77	1.191.558,58	116.156.553,35
SUS	42.799.146,46	229.023,25	43.028.169,71
Oper. de Crédito	8.321.378,75	-	8.321.378,75
<b>TOTAL</b>	<b>1.347.362.953,31</b>	<b>16.544.874,80</b>	<b>1.363.907.828,11</b>

( \* ) Inclui arrecadação recursos próprios das Indiretas

Fonte: Balanço Geral do Estado do Acre 2004.

**Receita por Origem de Arrecadação**

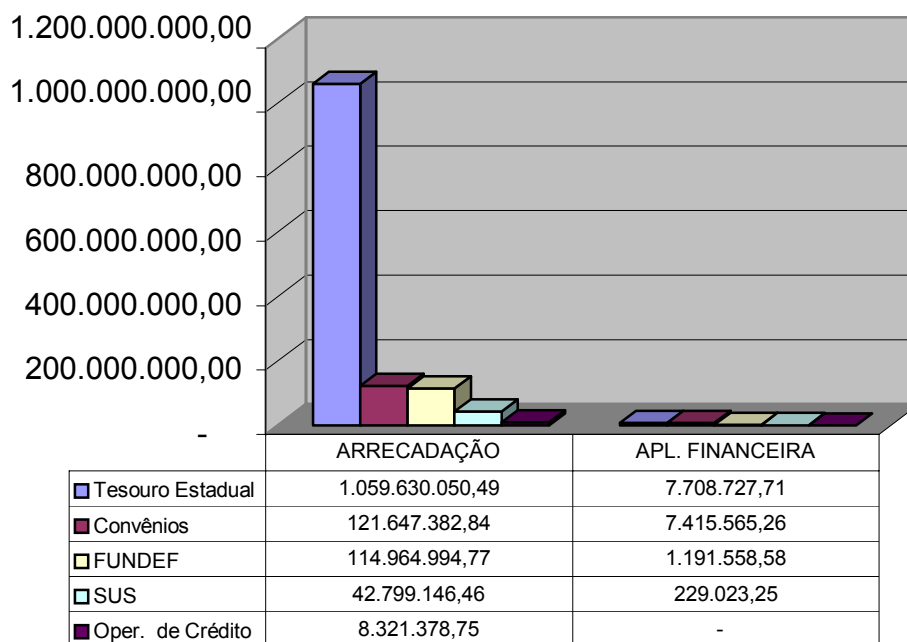

■ Tesouro Estadual ■ Convênios ■ FUNDEF ■ SUS ■ Oper. de Crédito



**ESTADO DO ACRE**  
**SECRETARIA DE ESTADO DA FAZENDA E GESTÃO PÚBLICA**  
**Balanco Geral 2004**

## 2.2.DESPESA

A Lei 1.522, de 26 de dezembro de 2003 fixou a despesa do Estado, para o exercício de 2004, em R\$-1.357.757.683,00 (hum bilhão, trezentos e cinquenta e sete milhões, setecentos e cinquenta e sete mil e seiscentos e oitenta e três reais), sendo R\$ 1.041.577.060,00 (hum bilhão, quarenta e um milhões, quinhentos e setenta e sete mil e sessenta reais) de despesas correntes e R\$ 311.380.623,00 (trezentos e onze milhões, trezentos e oitenta mil e seiscentos e vinte três reais) despesas de capital, e mais R\$-4.800.000,00 (quatro milhões e oitocentos mil reais) em reservas de contingências.

No decorrer do exercício, para atender as necessidades, as despesas foram suplementadas com créditos adicionais no montante líquido de R\$- 140.651.871,50 (cento e quarenta milhões, seiscentos e cinquenta e um mil, oitocentos e setenta e um reais e cinquenta centavos), atualizando as despesas orçadas para o valor de R\$-1.498.409.554,50 (Hum bilhão, quatrocentos e noventa e oito milhões, quatrocentos e nove mil, quinhentos e cinquenta e quatro reais e cinquenta centavos), podendo ser observado no Demonstrativo das Alterações do Orçamento 2004.

Os quadros seguintes apresentam a composição das despesas realizadas por categoria econômica e por poder, receita corrente líquida, gastos com pessoal por poder, as aplicações na função educação, recursos destinados à formação do FUNDEF, recursos aplicados pelo FUNDEF, aplicações na função saúde, recursos destinados à formação do Fundo Estadual de Saúde e recursos aplicados pelo Fundo Estadual de Saúde

**Estado do Acre**  
**Despesa Realizada por**  
**Categoria Econômica 2004** R\$ 1,00

<b>DESPESAS CORRENTES</b>	<b>VALOR</b>	<b>% DESP.CORR.</b>	<b>% DESP.TOTAL</b>
Pessoal e Encargos Sociais	720.264.589,12	64,46	53,39
Juros e Encargos da Dívida	35.342.737,95	3,16	2,62
Outras Despesas Correntes	361.757.275,65	32,38	26,82
<b>Sub-Total</b>	<b>1.117.364.602,72</b>	<b>100,00</b>	<b>82,83</b>
<b>DESPESAS DE CAPITAL</b>	<b>VALOR</b>	<b>% DESP.CAP.</b>	<b>% DESP.TOTAL</b>
Investimentos	183.414.376,11	79,16	13,60
Inversões Financeiras	280.600,00	0,12	0,02
Amortização da Dívida	47.994.768,08	20,72	3,56
<b>Sub-Total</b>	<b>231.689.744,19</b>	<b>100,00</b>	<b>17,17</b>
<b>TOTAL</b>	<b>1.349.054.346,91</b>	<b>100,00</b>	<b>100,00</b>

Fonte: Balanço Geral do Estado do Acre 2004.

Das despesas realizadas no exercício no montante de R\$ 1.349.054.346,91 (hum bilhão, trezentos e quarenta e nove milhões, cinquenta e quatro mil, trezentos e quarenta e seis reais e noventa e um centavos), 82,83% foi utilizada em despesas correntes e 17,17% em despesas de capital.



**ESTADO DO ACRE**  
**SECRETARIA DE ESTADO DA FAZENDA E GESTÃO PÚBLICA**  
**Balanco Geral 2004**

**ESTADO DO ACRE**  
**DESPESA REALIZADA POR CATEGORIA ECONÔMICA**  
**2004**

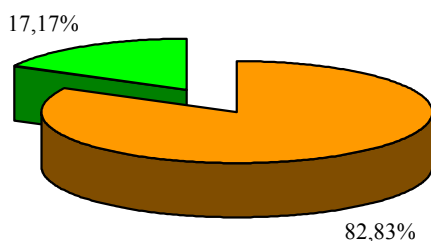

■ DESPESAS CORRENTES ■ DESPESAS DE CAPITAL

**Estado do Acre**  
**Despesa por Poder**  
**Comparativo 2003-2004**

R\$ 1,00

PODERES	2003	2004	VAR. R\$	VAR. %
<b>PODER LEGISLATIVO</b>	51.888.325,60	57.191.539,00	5.303.213,40	10,22
<b>PODER JUDICIÁRIO</b>	60.858.043,98	63.075.712,24	2.217.668,26	3,64
<b>PODER EXECUTIVO</b>	1.081.635.555,69	1.228.787.095,67	147.151.539,98	13,60
Administração Direta	663.602.633,22	712.235.589,15	48.632.955,93	7,33
Administração Indireta	396.145.927,21	492.369.565,46	96.223.638,25	24,29
Ministério Público	21.886.995,26	24.181.941,06	2.294.945,80	10,49
<b>TOTAL</b>	<b>1.194.381.925,27</b>	<b>1.349.054.346,91</b>	<b>154.672.421,64</b>	<b>12,95</b>

Fonte: Balanços Gerais do Estado do Acre de 2003 e 2004.

Os quadros seguintes demonstram a Receita Corrente Líquida, uma evolução comparativa entre os gastos com pessoal por poderes do Estado nos anos de 2003 e 2004. Vale esclarecer que só analisaremos o desempenho do Executivo, tendo em vista que os demais órgãos e poderes constam do referido quadro somente para composição do gasto total com pessoal, considerando que a demonstração quanto ao cumprimento da Lei de Responsabilidade Fiscal é de competência dos mesmos.

Na verificação do quadro de Despesa de Pessoal por Poder, observa-se que no exercício de 2004, Poder Executivo comprometeu 48,58% de sua Receita Corrente Líquida – RCL, com os Gastos com Pessoal, estando, portanto, em conformidade com o que dispõe a Lei Complementar nº 101, de 4 de maio de 2000.

A Receita Corrente Líquida, no valor de R\$ 1.156.659.577,32 foi apurada de conformidade com o Inciso IV do artigo 2º da Lei de Responsabilidade Fiscal, servindo de base para a fixação dos limites para as despesas de pessoal, da dívida consolidada e das operações de crédito, conforme demonstrado abaixo:



ESTADO DO ACRE  
SECRETARIA DE ESTADO DA FAZENDA E GESTÃO PÚBLICA  
**Balanço Geral 2004**

Estado do Acre  
Demonstrativo da Receita Corrente Líquida 2004

DESCRIÇÃO	VALOR
<b>Receitas Correntes</b>	<b>1.422.050.839,43</b>
<b>Parcelas Dedutíveis</b>	<b>265.391.262,11</b>
Transferências Constitucionais e Legais	70.520.030,56
Contribuição para a Seguridade Social do Servidor	42.726.656,73
Formação do FUNDEF	152.144.574,82
<b>RCL-Receita Corrente Líquida</b>	<b>1.156.659.577,32</b>





**ESTADO DO ACRE**  
**SECRETARIA DE ESTADO DA FAZENDA E GESTÃO PÚBLICA**  
**Balanco Geral 2004**

**Estado do Acre**  
**Despesa de Pessoal por Poder**  
**Comparativo 2003-2004**

R\$ 1,00

PODER/ORGÃO	2003		2004	
	VALOR	VAR. %	VALOR	VAR. %
<b>1. - PODER LEGISLATIVO</b>	<b>35.208.920,07</b>	<b>3,44</b>	<b>37.195.420,70</b>	<b>3,22</b>
<b>1.1 - ASSEMBLEIA LEGISLATIVA</b>	<b>23.649.672,42</b>	<b>2,31</b>	<b>25.485.317,82</b>	<b>2,20</b>
Pessoal Civil	20.349.203,20	1,99	21.445.248,00	1,85
Pessoal Inativo e Pensionista	4.326.336,05	0,42	5.040.950,00	0,44
Despesas não computadas (art. 19, § 1º da LRF)	1.025.866,83		1.000.880,18	
(-) Ind. por Dem. E Inc. à Dem. Voluntária	256.573,94		110.000,00	
(-) Decorrente de Decisão Judicial			-	
(-) Despesas de Exerc. Anteriores	24.707,20		75.000,00	
(-) Inativos com Recursos Vinculados	744.585,69	0,07	815.880,18	0,07
OUTRAS DESPESAS DE PESSOAL DECOR				
RENTE DE CONT. DE TERC. (ART. 18, § 1º da LRF)			-	
<b>1.2 - TRIBUNAL DE CONTAS</b>	<b>11.559.247,65</b>	<b>1,13</b>	<b>11.710.102,88</b>	<b>1,01</b>
Pessoal Civil	8.158.694,00	0,80	10.644.975,99	0,92
Pessoal Inativo e Pensionista	3.767.560,00	0,37	4.454.822,02	0,39
Despesas não computadas (art. 19, § 1º da LRF)	367.006,35		3.389.695,13	
(-) Ind. por Dem. E Inc. à Dem. Voluntária	2.600,00		-	
(-) Decorrente de Decisão Judicial	37.346,00		6.653,00	
(-) Despesas de Exerc. Anteriores	21.200,00		3.131.729,80	
(-) Inativos com Recursos Vinculados	305.860,35	0,03	251.312,33	0,02
OUTRAS DESPESAS DE PESSOAL DECOR				
RENTE DE CONT. DE TERC. (ART. 18, § 1º da LRF)			-	
<b>2. - PODER JUDICIARIO</b>	<b>39.611.622,91</b>	<b>3,87</b>	<b>48.665.131,94</b>	<b>4,21</b>
<b>2.1 - TRIBUNAL DE JUSTIÇA</b>	<b>39.611.622,91</b>	<b>3,87</b>	<b>48.665.131,94</b>	<b>4,21</b>
Pessoal Civil	39.137.788,87	3,82	44.433.394,82	3,84
Pessoal Inativo e Pensionista	7.985.701,14	0,78	9.296.891,00	0,80
Despesas não computadas (art. 19, § 1º da LRF)	7.511.867,10		5.505.514,48	
(-) Ind. por Dem. E Inc. à Dem. Voluntária			10.000,00	
(-) Decorrente de Decisão Judicial			672.008,59	
(-) Despesas de Exerc. Anteriores	4.809.125,64		1.897.125,23	
(-) Inativos com Recursos Vinculados	2.702.741,46	0,26	2.926.380,66	0,25
OUTRAS DESPESAS DE PESSOAL DECOR				
RENTE DE CONT. DE TERC. (ART. 18, § 1º da LRF)			440.360,60	
<b>3. - PODER EXECUTIVO</b>	<b>501.454.180,93</b>	<b>49,00</b>	<b>561.869.160,01</b>	<b>48,58</b>
Pessoal Civil	475.962.725,97	46,50	529.497.597,80	45,78
Pessoal Inativo e Pensionista	62.955.322,13	6,15	73.337.856,89	6,34
Despesas não computadas (art. 19, § 1º da LRF)	40.670.975,51		42.642.110,19	
(-) Ind. por Dem. E Inc. à Dem. Voluntária	352.739,16		416.516,12	
(-) Decorrente de Decisão Judicial	-		20.130,08	
(-) Despesas de Exerc. Anteriores	5.291.527,26		4.475.947,36	
(-) Inativos com Recursos Vinculados	35.026.709,09	3,42	37.729.516,63	3,26
OUTRAS DESPESAS DE PESSOAL DECOR				
RENTE DE CONT. DE TERC. (ART. 18, § 1º da LRF)	3.207.108,34		1.675.815,51	
<b>4. MINISTERIO PUBLICO</b>	<b>18.590.318,24</b>	<b>1,82</b>	<b>20.640.630,71</b>	<b>1,78</b>
Pessoal Civil	14.328.459,20	1,40	15.709.549,64	1,36
Pessoal Inativo e Pensionista	5.098.129,29	0,50	5.740.324,58	0,50
Despesas não computadas (art. 19, § 1º da LRF)	836.270,25		1.003.566,93	
(-) Ind. por Dem. E Inc. à Dem. Voluntária			-	
(-) Decorrente de Decisão Judicial	2.182,00		-	
(-) Despesas de Exerc. Anteriores			-	
(-) Inativos com Recursos Vinculados	836.270,25	0,08	1.003.566,93	0,09
OUTRAS DESPESAS DE PESSOAL DECOR				
RENTE DE CONT. DE TERC. (ART. 18, § 1º da LRF)			194.323,42	
<b>DESPESA LIQUIDA COM PESSOAL</b>	<b>594.865.042,15</b>	<b>58,12</b>	<b>668.370.343,36</b>	<b>57,78</b>
<b>RECEITAS CORRENTES LIQUIDAS</b>	<b>1.023.479.730,78</b>	<b>58,12%</b>	<b>1.156.659.577,32</b>	<b>57,78%</b>

Fonte: Balanços Gerais do Estado do Acre de 2003 e 2004.



**ESTADO DO ACRE**  
**SECRETARIA DE ESTADO DA FAZENDA E GESTÃO PÚBLICA**  
**Balanco Geral 2004**

**Estado do Acre**  
**Despesa Liquidada na Função Educação 2004**

R\$ 1,00

<b>1.1. - Impostos</b>	
a) Imposto de Renda	45.723.781,28
b) ICMS	257.212.300,79
c) IPVA	8.238.800,05
d) ITCD	179.180,07
<b>SOMA</b>	<b>311.354.062,19</b>
<b>1.2 - Transferências</b>	
a) - FPE	818.848.644,82
b) - ICMS - Exportação	2.321.520,00
c) - IPI Exportação	217.440,03
<b>SOMA</b>	<b>821.387.604,85</b>
<b>1.3. - (-) Parcelas destinadas aos Municípios</b>	<b>68.468.018,77</b>
<b>(=) TRANSFERÊNCIAS LÍQUIDAS DE IMPOSTOS</b>	<b>1.064.273.648,27</b>
<b>2. DESPESAS</b>	
2.1 - Recursos Aplicados na Função Educação e Cultura	269.743.987,35
2.1.1 - Vinculadas as Receitas Resultantes de Impostos	137.328.912,68
2.1.2 - Vinculadas ao FUNDEF, no Ensino Fundamental	112.740.323,27
2.1.3 - Perdas para os Municípios	37.179.590,14
2.1.4 - (-) Deduções de Convênios da Função Educação e Cultura	19.674.842,40
<b>(=) Total de Recursos Aplicados na Função Educação e Cultura</b>	<b>287.248.735,09</b>
<b>PERCENTUAL APLICADO NA FUNÇÃO</b>	<b>26,99</b>

Fonte: Balanço Geral do Estado do Acre 2004

As despesas liquidadas na Função Educação no Exercício de 2004, apuradas na forma do Anexo X, do Relatório Resumido da Execução Orçamentária, representam 26,99% das receitas resultantes de impostos. Se considerarmos as despesas pelo Regime de Competência, incluindo-se a despesa a liquidar, esse percentual passaria para 27,59%.

Para a formação do Fundo de Manutenção e Desenvolvimento do Ensino Fundamental e de Valorização do Magistério – FUNDEF foi consignado do tesouro estadual o valor de R\$ 152.144.574,82 (cento e cinquenta e dois milhões, cento e quarenta e quatro mil, quinhentos e setenta e quatro reais e oitenta e dois centavos).

Considerando os valores consignados de todos os entes do Estado e o número de matrícula existente, R\$ 114.964.984,68 (cento e quatorze milhões, novecentos e sessenta e quatro mil, novecentos e oitenta e quatro reais e sessenta e oito centavos) retornou à conta de aplicação de domínio do Governo do Estado, havendo, portanto, uma perda para os municípios da ordem de R\$ 37.179.590,14 (trinta e sete milhões, cento e setenta e nove mil, quinhentos e noventa reais e quatorze centavos).

O quadro a seguir demonstra o resultado da movimentação dos valores transitados nas contas do tesouro estadual e as respectivas consignações para formação dos recursos destinados ao Fundo de Manutenção e Desenvolvimento do Ensino Fundamental e de Valorização do Magistério – FUNDEF.



**ESTADO DO ACRE**  
**SECRETARIA DE ESTADO DA FAZENDA E GESTÃO PÚBLICA**  
**Balanco Geral 2004**

**Estado do Acre**  
**Recursos Destinados Formação do FUNDEF 2004** R\$ 1,00

<b>FONTES</b>	<b>ARRECADAÇÃO TES. ESTADUAL</b>	<b>FORMAÇÃO DO FUNDEF</b>
ICMS + Acréscimos ( 75% )	192.909.225,59	28.936.434,76
Fundo de Part. dos Estados FPE	818.848.644,82	122.827.296,40
Cota Parte do IPI	217.440,03	32.615,66
ICMS Exportação	2.321.520,00	348.228,00
<b>TOTAL</b>	<b>1.014.296.830,44</b>	<b>152.144.574,82</b>

Fonte: Balanço Geral do Estado do Acre 2004

O quadro abaixo demonstra o resultado da movimentação havida nos recursos do Fundo de Manutenção e Desenvolvimento do Ensino Fundamental e de Valorização do Magistério, pertencentes ao Governo do Estado.

**Estado do Acre**  
**Aplicação dos recursos do FUNDEF, pelo Estado 2004** R\$ 1,00

<b>TÍTULOS</b>	<b>ENTRADAS</b>	<b>SAIDAS</b>	<b>SALDOS</b>
Saldo do Exercício Anterior	(182.494,20)		(182.494,20)
Cancelamento de Restos a Pagar	98.710,36		(83.783,84)
Receitas	116.180.074,09		116.096.290,25
Patrimonial	1.215.078,43		-
Transferências Multigovernamentais	114.964.984,68		
Outras Receitas	10,98		-
<b>Despesas</b>		<b>118.000.219,98</b>	<b>(1.903.929,73)</b>
Pessoal e Encargos Sociais		100.506.079,22	
Outras Despesas Correntes		9.069.733,33	
Investimentos		8.424.407,43	
<b>TOTAIS</b>	<b>116.096.290,25</b>	<b>118.000.219,98</b>	<b>(1.903.929,73)</b>

Fonte: Balanço Geral do Estado do Acre 2004



**ESTADO DO ACRE**  
**SECRETARIA DE ESTADO DA FAZENDA E GESTÃO PÚBLICA**  
**Balanco Geral 2004**

**Estado do Acre**  
**Despesa Liquidada na Função Saúde 2004**

R\$ 1,00

<b>1.1. - Impostos</b>	
a) Imposto de Renda	45.723.781,28
b) ICMS	257.212.300,79
c) IPVA	8.238.800,05
d) ITCD	179.180,07
<b>SOMA</b>	<b>311.354.062,19</b>
<b>1.2 - Transferências</b>	
a) - FPE	818.848.644,82
b) - ICMS - Exportação	2.321.520,00
c) - IPI Exportação	217.440,03
<b>SOMA</b>	<b>821.387.604,85</b>
<b>1.3. - (-) Parcelas destinadas aos Municípios</b>	<b>68.468.018,77</b>
<b>(=) TRANSFERÊNCIAS LÍQUIDAS DE IMPOSTOS</b>	<b>1.064.273.648,27</b>
<b>2. DESPESAS</b>	
2.1 - Recursos Aplicados na Função Saúde	181.669.549,70
(-) Deduções de Convênios da Função Saúde	48.897.949,82
<b>(=) Total de Recursos Aplicados na Função Saúde</b>	<b>132.771.599,88</b>
<b>PERCENTUAL APLICADO NA FUNÇÃO</b>	<b>12,48</b>

Fonte: Balanço Geral do Estado do Acre 2004.

As despesas liquidadas na Função Saúde no Exercício de 2004, apuradas na forma do Anexo XVI, do Relatório Resumido da Execução Orçamentária, representam 12,48% das receitas resultantes de impostos. Se considerarmos as despesas pelo Regime de Competência, incluindo-se a despesa a liquidar, esse percentual passará para 12,53%.

### 2.3. METAS FISCAIS

**Estado do Acre**  
**Anexo de Metas**  
**Fiscais - LDO 2004**

R\$ 1,00

<b>DISCRIMINAÇÃO</b>	<b>METAS - LDO</b>	<b>REALIZADO 2004</b>
Receita Total Não Financeira	1.062.378.971	1.338.457.867
Receita Corrente Líquida-LRF	926.156.021	1.156.659.577
Despesa Total Não Financeira	994.997.797	1.236.232.783
Resultado Primário	67.381.176	102.225.084
Resultado Nominal	22.453.110	66.882.346
Dívida Pública	804.013.026	789.910.681

Fonte: Lei de Diretrizes Orçamentárias para 2004 e Balanço Geral do Estado do Acre- 2004



**ESTADO DO ACRE**  
**SECRETARIA DE ESTADO DA FAZENDA E GESTÃO PÚBLICA**  
**Balanço Geral 2004**

## DEMONSTRAÇÃO RESUMIDA DO BALANÇO GERAL

### 2.4. BALANÇO ECONÔMICO

O quadro a seguir demonstra sinteticamente a execução orçamentária do Balanço Orçamentário (ANEXO12) do exercício de 2004.

<b>Estado do Acre</b>		R\$ 1,00
<b>Balanço Econômico 2004</b>		
<b>DISCRIMINAÇÃO</b>	<b>VALOR</b>	
1. - Receitas Correntes	1.269.906.264,61	
2. - Despesas Correntes	1.117.364.602,72	
<b>( 1-2 ) SUPERÁVIT ORÇAMENTO CORRENTE</b>	<b>152.541.661,89</b>	
3. - Receitas de Capital	94.001.563,50	
4. - Despesas de Capital	231.689.744,19	
<b>( 3-4 ) DÉFICIT ORÇAMENTO CAPITAL</b>	<b>(137.688.180,69)</b>	
<b>( 1-2+3-4 ) SUPERÁVIT FINAL</b>	<b>14.853.481,20</b>	

Fonte: Balanço Geral do Estado do Acre 2004.

A execução orçamentária do exercício de 2004, apresentou um superávit de R\$ 14.853.481,20 (quatorze milhões, oitocentos e cinquenta e três mil, quatrocentos e oitenta e um reais e vinte centavos).

### 2.5. BALANÇO FINANCEIRO

O Balanço Financeiro (ANEXO 13), consoante o Artigo 103 da Lei Federal 4320/64, evidencia a movimentação de receita e da despesa decorrentes das execuções orçamentária e financeira, mais os recebimentos e pagamentos de natureza extra-orçamentária efetuados durante o exercício, conjugados com os saldos financeiros disponíveis provenientes do exercício anterior e os que se transferem para o exercício seguinte.

O movimento da execução orçamentária e extra-orçamentária da administração estadual apresenta o seguinte comportamento:



**ESTADO DO ACRE**  
**SECRETARIA DE ESTADO DA FAZENDA E GESTÃO PÚBLICA**  
**Balanco Geral 2004**

**Estado do Acre**  
**Balanco Financeiro 2004**

R\$ 1,00

DISCRIMINAÇÃO	VALOR
<b>RECEITA</b>	
1. - Receita Orçamentária	1.363.907.828,11
2. - Receita Extra-Orçamentária	44.746.335,45
3. - Interferencial - Cotas Recebidas	233.133.058,68
4. - Disponível	56.780.085,37
<b>TOTAL DA RECEITA</b>	<b>1.698.567.307,61</b>
DISCRIMINAÇÃO	VALOR
<b>DESPESA</b>	
5. - Despesa Orçamentária	1.349.054.346,91
6. - Despesa Extra-Orçamentária	24.652.089,02
7. - Interferencial - Cotas Concedidas	233.133.058,68
8. - Disponível	91.727.813,00
	<b>1.698.567.307,61</b>

Fonte: Balanco Geral do Estado do Acre 2004.

O quadro abaixo apresenta a composição do superávit financeiro:

**Estado do Acre**  
**Composição do Superávit Financeiro 2004**

R\$ 1,00

TÍTULOS	MOVIMENTAÇÃO		
	ENTRADAS	SAIDAS	SALDOS
Saldo do Exercício Anterior	(33.735.667,94)		(33.735.667,94)
Receita Arrecadada	(1.363.907.828,11)		(1.363.907.828,11)
Cancelamento de Restos a Pagar	(5.530.735,55)		(5.530.735,55)
Despesa Empenhada		1.349.054.346,91	1.349.054.346,91
<b>TOTAIS</b>	<b>(1.403.174.231,60)</b>	<b>1.349.054.346,91</b>	<b>(54.119.884,69)</b>

O quadro abaixo apresenta a composição dos saldos financeiros, passando de exercício para exercício, no quadriênio 2001 a 2004.

**Estado do Acre**  
**Demonstração dos Saldos Financeiros 2001 a 2004 (Anexos 13 e 14)**

R\$ 1,00

ITENS	2001	2002	2003	2004
Passivo Financeiro - ano anterior	28.300.987,19	31.807.722,68	28.618.013,01	23.051.199,43
(-) Ativo Financeiro - ano anterior	(46.581.009,97)	(56.071.858,25)	(55.073.323,32)	(56.786.867,37)
<b>Total 1</b>	<b>(18.280.022,78)</b>	<b>(24.264.135,57)</b>	<b>(26.455.310,31)</b>	<b>(33.735.667,94)</b>
(+) Déficit Orçamentário	-	2.348.245,45	5.961.867,95	-
(-) Superávit Orçamentário	(1.933.872,25)	-	-	(14.853.481,20)
(-) Restos a Pagar - Cancelamento	(4.097.197,83)	(5.009.532,09)	(13.242.939,78)	(5.530.735,55)
(+) Ajuste Balanço Anterior	46.957,29	470.111,90	714,20	-
<b>Total 2</b>	<b>(24.264.135,57)</b>	<b>(26.455.310,31)</b>	<b>(33.735.667,94)</b>	<b>(54.119.884,69)</b>
Passivo Financeiro - ano atual	31.807.722,68	28.618.013,01	23.051.199,43	37.731.705,05
(-) Ativo Financeiro - ano atual	(56.071.858,25)	(55.073.323,32)	(56.786.867,37)	(91.851.589,74)
<b>Total 3</b>	<b>(24.264.135,57)</b>	<b>(26.455.310,31)</b>	<b>(33.735.667,94)</b>	<b>(54.119.884,69)</b>
<b>Conferência (total 2 - total 3 = 0)</b>	<b>-</b>	<b>-</b>	<b>-</b>	<b>-</b>

Fonte: Balanco Geral do Estado do Acre - 2004.



**ESTADO DO ACRE**  
**SECRETARIA DE ESTADO DA FAZENDA E GESTÃO PÚBLICA**  
**Balanco Geral 2004**

## 2.6. BALANÇO PATRIMONIAL

O Balanço Patrimonial (ANEXO 14), que se compõe dos grupos integrantes do Ativo e Passivo Financeiro, Permanente e Compensado, evidencia o Saldo Patrimonial e espelha sinteticamente a Composição do Patrimônio do Estado.

Em 31 de dezembro de 2004, o Ativo e o Passivo do Balanço Patrimonial assim se apresentam:

<b>Estado do Acre</b>		
<b>Balanco Patrimonial 2004</b>		
R\$ 1,00		
<b>TÍTULOS</b>	<b>ATIVO</b>	<b>PASSIVO</b>
Financeiro	91.851.589,74	37.731.705,05
Permanente	543.396.932,12	835.817.567,96
<b>Sub-Total</b>	<b>635.248.521,86</b>	<b>873.549.273,01</b>
<b>Passivo Real a Descoberto</b>	<b>238.300.751,15</b>	
Compensado	59.577.172,09	59.577.172,09
<b>TOTAIS</b>	<b>933.126.445,10</b>	<b>933.126.445,10</b>

Fonte: Balanço Geral do Estado do Acre 2004

### 2.6.1. ATIVO FINANCEIRO

O Ativo financeiro compreende os créditos e valores, cuja realização independe da autorização orçamentária, incluídos os valores numerários.

#### 2.6.1.1. DISPONIBILIDADES

O conjunto das disponibilidades, que abrange os saldos financeiros é assim composto:

<b>Estado do Acre</b>	
<b>Disponível 2004</b>	
R\$ 1,00	
<b>DISCRIMNAÇÃO</b>	<b>VALOR</b>
Tesouro Estadual Conta Movimento	32.601.357,71
<b>TOTAL</b>	<b>32.601.357,71</b>

Fonte: Balanço Geral do Estado do Acre 2004.

#### 2.6.1.2. VINCULADO

Os valores vinculados correspondem aos originários de convênios em execução:



**ESTADO DO ACRE**  
**SECRETARIA DE ESTADO DA FAZENDA E GESTÃO PÚBLICA**  
**Balanco Geral 2004**

**Estado do Acre**  
**Vinculado 2004**

<b>TÍTULO</b>	<b>VALOR</b>
Bancos Convênios	59.126.455,29
<b>TOTAL</b>	<b>59.126.455,29</b>

Fonte: Balanço Geral do Estado do Acre 2004.

### 2.6.1.3. REALIZÁVEL

Corresponde a valores representativos de direitos do Estado, em poder ou sob a responsabilidade de terceiros, pendentes de regularização:

**Estado do Acre**  
**Realizável 2004**

R\$ 1,00

<b>TÍTULO</b>	<b>VALOR</b>
Outras Entidades Devedoras	119.630,97
Diversos Responsáveis	4.145,77
<b>TOTAL</b>	<b>123.776,74</b>

Fonte: Balanço Geral do Estado do Acre 2004.

### 2.6.2. PERMANENTE

Os Bens do Estado estão contabilizados pelos valores de aquisição, tendo como base a documentação da prestação de contas encaminhada a Gerência da Contadoria Geral do Estado.

Durante o exercício em análise, esses tiveram um acréscimo líquido de 20,18% resultante da seguinte movimentação:

**Estado do Acre**  
**Permanente 2004**

R\$ 1,00

<b>SALDO EM 31.12.03</b>	<b>344.435.915,20</b>
Aquisição/Incorporação	70.195.759,64
Incorporação via almoxarifado - DEAS	78.605,39
Transferido de Bens a Incorporar - FUNTAC	40.000,00
(-) Depreciação	-825.436,79
(+) Depreciação - Baixa por correção - FUNTAC	2.113,70
<b>SALDO EM 31.12.04</b>	<b>413.926.957,14</b>

Fonte: Balanço Geral do Estado do Acre 2003 e 2004.





**ESTADO DO ACRE**  
**SECRETARIA DE ESTADO DA FAZENDA E GESTÃO PÚBLICA**  
**Balço Geral 2004**

**2.6.2.1. CRÉDITOS**

Os créditos do Estado são os valores inscritos na Dívida Ativa Estadual, aguardando o desfecho da ação governamental para o efetivo recebimento ou baixa por cancelamento.

**Estado do Acre**  
**Créditos 2004**

R\$ 1,00

TÍTULO	SALDO 31.12.03	INSCRIÇÃO	BAIXA	SALDO 31.12.04
Dívida Ativa	99.922.257,62	20.500.077,85	-	120.422.335,47
<b>SOMA</b>	<b>99.922.257,62</b>	<b>20.500.077,85</b>	<b>-</b>	<b>120.422.335,47</b>

Fonte: Balço Geral do Estado do Acre 2003 e 2004.

**2.6.2.2. ATIVOS VALORES**

Esse título representa as contas de participação societária, os estoques de materiais de consumo a utilizar e os bens de natureza permanente pendentes de regularização.

**Estado do Acre**  
**Ativos Valores 2004**

R\$ 1,00

TÍTULOS	VALOR
Participação Societária	12.591,73
Almoxarifado	9.035.047,78
<b>SALDO EM 31.12.04</b>	<b>9.047.639,51</b>

Fonte: Balço Geral do Estado do Acre 2004.

**2.6.3. PASSIVO FINANCEIRO**

O Passivo Financeiro representa a Dívida Flutuante do Tesouro Estadual, isto é, compromissos exigíveis cujos pagamentos independem de autorização orçamentária. O Passivo Financeiro chegou ao final do exercício de 2004 com o saldo de R\$ 37.731.705,05 (trinta e sete milhões, setecentos e trinta e um mil, setecentos e cinco reais e cinco centavos).

A Dívida Flutuante teve a seguinte movimentação durante o exercício de 2004.



**ESTADO DO ACRE**  
**SECRETARIA DE ESTADO DA FAZENDA E GESTÃO PÚBLICA**  
**Balanco Geral 2004**

**Estado do Acre**  
**Dívida Flutuante 2004**

R\$ 1,00

TÍTULO	EXERCÍCIO ANTERIOR	INSCRIÇÃO	BAIXA	PRESCRIÇÃO	EXERCÍCIO SEGUINTE
Restos a Pagar	22.544.221,99	33.127.776,75	17.013.486,44	5.530.735,55	33.127.776,75
Consignação	9.330,33	16.576,59	165,12	0,00	25.741,80
Valores em Trânsito	488.865,95	4.455.145,79	485.456,21	0,00	4.458.555,53
Depósitos Diversas Origens	8.781,16	119.630,97	8.781,16	0,00	119.630,97
<b>TOTAL</b>	<b>23.051.199,43</b>	<b>37.719.130,10</b>	<b>17.507.888,93</b>	<b>5.530.735,55</b>	<b>37.731.705,05</b>

Fonte: Balanço Geral do Estado do Acre 2004 .

### 2.6.3.1.RESTOS A PAGAR

Restos a Pagar, são as despesas empenhadas não pagas até o final do exercício.

Os Restos a Pagar, são compromissos que o Estado deverá liquidar no exercício seguinte ou prescrever contabilmente, se for o caso.

### 2.6.3.2.CONSIGNAÇÕES

Os valores registrados neste Título estão representados pelas retenções em Folha de Pagamento de Pessoal, relativos a tributos, encargos sociais e convênios com terceiros.

### 2.6.3.3.VALORES EM TRÂNSITO

Registra documentos emitidos para saque contra estabelecimentos bancários e não cumpridos até o final do exercício.

### 2.6.3.4.DEPÓSITOS DE DIVERSAS ORIGENS.

Registra dinheiro recebido pelos cofres públicos destinados a quem de direito ou a classificar.

## 2.6.4. PASSIVO PERMANENTE

O Passivo Permanente representa a Dívida Fundada do Tesouro do Estado e atingiu no Exercício de 2004 a cifra de R\$ 835.817.567,96 (oitocentos e trinta e cinco milhões, oitocentos e dezessete mil, quinhentos e sessenta e sete reais e noventa e seis centavos), assim posicionada em 31 de dezembro.



**ESTADO DO ACRE**  
**SECRETARIA DE ESTADO DA FAZENDA E GESTÃO PÚBLICA**  
**Balanco Geral 2004**

**Estado do Acre**  
**Dívida Fundada Interna 2004** R\$ 1,00

<b>SALDO EM 31.12.03</b>	<b>783.423.231,41</b>
<b>INSCRIÇÕES</b>	<b>114.064.517,62</b>
Operações de Crédito	8.321.378,75
Correção Monetária	60.513.185,91
Parcelamento de Dívidas Junto ao INSS	43.943.786,87
Parcelamento de Dívidas Junto ao FGTS	75.611,43
Parcelamento de Dívidas Junto ao PASEP	454.369,66
Ingresso de Precatórios Alimentícios e Comuns	756.185,00
<b>Sub-Total</b>	<b>897.487.749,03</b>
<b>Baixas</b>	<b>61.670.181,07</b>
Resgate com Recursos do Tesouro - Dívida Contratada	47.994.768,08
Resgate com Recursos do Tesouro - Outros	0,00
Ajustes de Contratos	13.675.412,99
<b>SALDO EM 31.12.04</b>	<b>835.817.567,96</b>

Fonte: Balanço Geral do Estado do Acre 2003 e 2004.

Durante o exercício ora encerrado, pode ser verificado um resgate do valor principal da dívida consolidada do Estado, no montante de R\$ 47.994.768,08 (quarenta e sete milhões, novecentos e noventa e quatro mil, setecentos e sessenta e oito reais e oito centavos). Porém seu valor final teve um crescimento da ordem de R\$ 52.394.336,55 (cinquenta e dois milhões, trezentos e noventa e quatro mil, trezentos e trinta e seis reais e cinquenta e cinco centavos), em relação ao ano anterior, originário, principalmente, pelos resultados da correção monetária e a inclusão do parcelamento junto ao INSS.

#### 2.6.5. SALDO PATRIMONIAL

O Saldo Patrimonial é o resultado acumulado dos exercícios.

O exercício de 2004 apresentou um saldo de R\$ 238.300.751,15 (duzentos e trinta e oito milhões, trezentos mil, setecentos e cinquenta e um reais e quinze centavos), estando demonstrado na conta Passivo Real a Descoberto, conforme abaixo:

**Estado do Acre**  
**Saldo Patrimonial 2004** R\$ 1,00

<b>PASSIVO A DESCOBERTO - EXERCÍCIOS ANTERIORES</b>	<b>(299.334.566,47)</b>
RESULTADO PATRIMONIAL DE 2004	61.033.815,32
<b>PASSIVO A DESCOBERTO EM 31.12.04</b>	<b>(238.300.751,15)</b>

Fonte: Balanço Geral do Estado do Acre 2004.

#### 2.6.6. RESULTADO PATRIMONIAL

As variações patrimoniais evidenciam as afetações ocorridas no patrimônio, resultantes ou independentes da execução orçamentária e traduzem o resultado econômico do exercício, obtido por efeito da gestão dos negócios públicos.



**ESTADO DO ACRE**  
**SECRETARIA DE ESTADO DA FAZENDA E GESTÃO PÚBLICA**  
**Balanco Geral 2004**

O balanceamento das variações positivas e negativas, decorrentes ou não de execução orçamentária, alcançou em 2004, resultado positivo.

O resultado do exercício foi motivado pela seguinte situação:

**Estado do Acre**  
**Resultado do Exercício 2004** R\$ 1,00

TÍTULOS	VARIAÇÕES ATIVAS	VARIAÇÕES PASSIVAS
Resultante da Execução Orçamentária	1.363.907.828,11	1.349.054.346,91
Mutações Patrimoniais	187.767.110,88	52.795.146,71
Independente da Execução Orçamentária	1.374.867.060,95	1.463.658.691,00
<b>Sub-Total</b>	<b>2.926.541.999,94</b>	<b>2.865.508.184,62</b>
Resultado Patrimonial (Superavit Verificado)	-	61.033.815,32
<b>TOTAL</b>	<b>2.926.541.999,94</b>	<b>2.926.541.999,94</b>

Fonte: Balanço Geral do Estado do Acre 2004.

### 3 – OUTRAS INFORMAÇÕES RELEVANTES

#### 3.1 – Rol de Responsáveis – Inciso II, Anexo I da Resolução TC nº 56/04

NOME	CPF	CARGO/FUNÇÃO	ATOS				ENDEREÇO RESIDENCIAL
			NOMEAÇÃO		EXONERAÇÃO		
			DEC.	DATA	DEC.	DATA	
Geraldo Pereira Maia Filho	095.973.362-00	Secretário de Estado da Fazenda e Gestão Pública	8.889	21.10.03	11.434	27.12.04	Tv. Santa Luzia, nº 210 Bairro Aviário - R.Branco-Ac
José Alcimar da Silva Costa	123.139.982-15	Secretário de Estado da Fazenda e Gestão Pública	11.435	27.10.04	11.905	4.4.05	Av. Brasil, nº 110 - Centro Rio Branco-Ac
Orlando Sabino da Costa Filho	051.607.822-49	Secretário de Estado da Fazenda e Gestão Pública	11.893	1º.04.05	-	-	Av Antonio da Rocha Viana, nº 2.686 Castanheira Residencial Bloco C - AP 304, Vila Ivonete Rio Branco-Ac

Ressaltamos que o decreto número 11.434, de 27/12/04, exonerando o Secretário de Estado da Fazenda e Gestão Público, Geraldo Pereira Maia Filho, teve seus efeitos a partir de 31/12/04.

#### 3.2 – Certificado de Auditoria – Inciso IV, Anexo I da Resolução TC nº 56/04

Deixamos de apresentar o certificado de auditoria, com todos os requisitos exigidos pelo normativo acima, em razão da inexistência de uma unidade de controle interno.

Com vista a sanar essa deficiência, a administração estadual vem desenvolvendo ações para implantação dessa unidade.



**ESTADO DO ACRE**  
**SECRETARIA DE ESTADO DA FAZENDA E GESTÃO PÚBLICA**  
**Balanco Geral 2004**

**3.3 – Relatório analítico dos serviços da dívida a pagar, dos débitos de tesouraria e dos depósitos – Inciso VIII, Anexo I da Resolução TC nº 56/04:**

As informações dos serviços da dívida a pagar, poderão ser verificadas no Anexo 16 apenso a esta prestação de contas e;

Quanto a débitos e depósitos de tesouraria, deixamos de informar em virtude das inexistências do mesmos.

#### **4 - CONSIDERAÇÕES FINAIS**

Diante dos demonstrativos, visualização gráfica e análises procedidas da prestação de contas do Governador do Estado do Acre, conclui-se que a mesma apresenta as condições para sua aprovação por ter cumprido com rigor os dispositivos constitucionais e legais atinentes à matéria em pauta.

Vale salientar, por oportuno, que o cumprimento dos gastos com as funções educação e saúde, com pessoal, metas fiscais da LDO, do ajuste fiscal, o equilíbrio entre receita e despesa, a austeridade no gasto público, a preocupação com o servidor público e com programas sociais de alcance, por si só delineiam o perfil dessa gestão em relação ao cumprimento da regras estabelecidas.

Rio Branco – AC, 11 de Abril de 2005

**Orlando Sabino da Costa Filho**  
Secretário de Estado da Fazenda e Gestão Pública

**Raimundo Nonato de Oliveira**  
Gerente da Contadoria Geral do Estado