



ESTADO DO ACRE
SECRETARIA DE ESTADO DA FAZENDA E GESTÃO PÚBLICA
Balanço Geral 2005

Balanço Geral

2005

Relatório Geral da Administração - Consolidação



ESTADO DO ACRE
SECRETARIA DE ESTADO DA FAZENDA E GESTÃO PÚBLICA
Balanco Geral 2005

JORGE VIANA

GOVERNADOR DO ESTADO DO ACRE

ARNÓBIO MARQUES DE ALMEIDA JUNIOR

VICE-GOVERNADOR DO ESTADO DO ACRE

ORLANDO SABINO DA COSTA FILHO

SECRETÁRIO DE ESTADO DA FAZENDA E GESTÃO PÚBLICA

JOSÉ ALCIMAR DA SILVA COSTA

SECRETÁRIO EXECUTIVO

RAIMUNDO NONATO DE OLIVEIRA

DIRETOR DA CONTADORIA GERAL DO ESTADO

NEMÉZIO DE CARVALHO COELHO

GERENTE DO DEPARTAMENTO DE ADMINISTRAÇÃO FINANCEIRA DO TESOURO

EQUIPE TÉCNICA:

- EDMAR DE SOUZA CARVALHO
- EDILBERTO PONTES HALL
- JOSÉ OSCIMAR MONTES FORTES
- SILVIA SILVA DE SOUZA
- MARTA MARIA BRANDÃO MUNIZ

EQUIPE DE APOIO:

- ELIANETE RUFINO FRANCO
- EVARISTO DA COSTA GALLO JUNIOR
- LÚCIA DA SILVA MARQUES
- MARIA DO ROSÁRIO NASCIMENTO PIMENTEL
- RAIMUNDO THOMÉ DA ROCHA NETO
- RODZA MARIA DE SOUZA MACÊDO DIÓGENES
- NÍVEA M.^a EREMITH DE SOUZA
- GILBERTO COSTA ROGÉRIO

COLABORADORES:

- MÁRCIO BARROS DE OLIVEIRA



ESTADO DO ACRE
SECRETARIA DE ESTADO DA FAZENDA E GESTÃO PÚBLICA
Balanco Geral 2005

- UBIRACY DA SILVA DANTAS
- CELSO ROCHA
- JOAQUIM MANOEL MANSOUR MACÊDO
- ELYSON FERREIRA DE SOUZA
- FRANCISCO DAS CHAGAS SOBRINHO
- HÉZIO RIK BATISTA DE FIGUEIREDO
- ANTONIO CARVALHO FOLHADELA
- RAIMUNDO CARLOS MOTA MONTEIRO
- TIAGO EUZÉBIO MARTINS PINHEIRO
- ELIAS MANSOUR SIMÃO NETO

APOIO LOGÍSTICO:

- ÁBACO TECNOLOGIA DA INFORMAÇÃO
- SECRETARIA DE ESTADO DE MODERNIZAÇÃO E TECNOLOGIA DA INFORMAÇÃO
- SECRETARIA DE ESTADO DE COMUNICAÇÃO



ESTADO DO ACRE
SECRETARIA DE ESTADO DA FAZENDA E GESTÃO PÚBLICA
Balanco Geral 2005

APRESENTAÇÃO

O presente trabalho, traduzido no Balanço Geral do Estado, tem por objetivo apresentar para apreciação da Egrégia Assembléia Legislativa Estadual e do povo acreano, a prestação de contas do Excelentíssimo Senhor Governador do Estado do Acre, relativa ao exercício encerrado em 31 de dezembro de 2005, em cumprimento ao que dispõe o inciso XVII do artigo 78 da Constituição Estadual.

Integram ao Balanço Geral do Estado as demonstrações pertinentes à execução orçamentária, financeira e contábil dos órgãos e entidades que compõem a Administração Direta e Indireta, bem como os anexos referentes à execução da Receita e Despesa Orçamentárias, elaborados em conformidade com as disposições da Lei Federal n.º 4.320, de 17 de março de 1964, Lei Complementar n.º 101, de 04 de maio de 2000 e a Resolução n.º 056, de 9 de dezembro de 2004, do Tribunal de Contas do Estado do Acre.

As informações contidas no Balanço Geral do Estado têm a sua origem no Sistema de Administração Orçamentária, Financeira e Contábil - SAFIRA, onde está centralizada a execução orçamentária, financeira e contábil do Estado, de forma a atender as exigências legais, cujo gerenciamento está sobre a responsabilidade da Secretaria de Estado da Fazenda e Gestão Pública - SEFAZ.

A execução orçamentária, financeira e contábil relativa aos poderes e órgãos independentes, exceto o Ministério Público, que aderiu ao sistema de controle do Estado, foi elaborada de acordo com os pedidos de movimentação do orçamento e liberação de recursos efetuados pelos respectivos poder e órgão, onde, o poder executivo, para fins de regularizar as transferências bancárias e incluir as despesas na execução, emitiu os empenhos, as liquidações e os pagamentos de conformidade com os programas e montantes de cada pedido.

São analisados também, demonstrativos do cumprimento dos limites pertinentes à manutenção e desenvolvimento do ensino, FUNDEF, ações e serviços de saúde e gastos com pessoal.



ESTADO DO ACRE
SECRETARIA DE ESTADO DA FAZENDA E GESTÃO PÚBLICA
Balanço Geral 2005

A elaboração deste Relatório, bem como a de todos os demonstrativos pertinentes, foi direcionada para a Transparência da Gestão Pública, buscando a simplicidade dos textos e dos quadros apresentados, para que possam ser compreendidos e entendidos por todos aqueles cidadãos que tenham interesse ou necessitem de informações, referentes à gestão dos recursos públicos e às ações governamentais.

Deste modo, o Balanço Geral, torna-se um instrumento legal imprescindível à sociedade, no momento em que lhe permite conhecimento das informações que identifiquem a origem e a aplicação dos recursos públicos, no desempenho da gestão governamental.

1. Orçamento

O orçamento para o exercício de 2005, aprovado pela Lei nº 1593, de 27 de dezembro de 2004, estimou a receita e fixou a despesa para a administração direta e indireta em R\$ 1.611.431.902,00 (um bilhão, seiscentos e onze milhões, quatrocentos e trinta e um mil, novecentos e dois reais).

Os quadros a seguir destacam as fontes dos recursos, as categorias econômicas, os níveis da administração, bem como a consolidação por poderes e órgãos do Estado.

Estado do Acre
Orçamento por Fonte de Recursos 2005 R\$ 1,00

FONTE DE RECURSOS	VALOR	%
Recursos do Tesouro	1.115.456.030,00	69,22
Convênios	150.000.000,00	9,31
FUNDEF	133.795.220,00	8,30
S U S	44.157.447,00	2,74
Operações de Crédito	168.023.205,00	10,43
TOTAL	1.611.431.902,00	100,00

Fonte: Balanço Geral do Estado do Acre 2005.



ESTADO DO ACRE
SECRETARIA DE ESTADO DA FAZENDA E GESTÃO PÚBLICA
Balço Geral 2005

ESTADO DO ACRE
ORÇAMENTO POR FONTE DE RECURSOS
2005

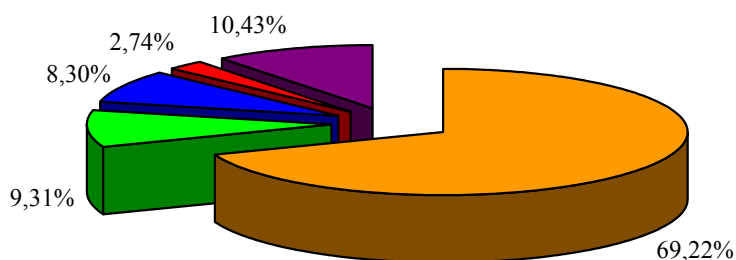

■ Recursos do Tesouro
 ■ Convênios
 ■ FUNDEF
 ■ S U S
 ■ Operações de Crédito

O quadro e o gráfico anteriores apresentam a fixação da despesa distribuída por fonte de recurso, demonstrando que os recursos próprios, nestes incluídos os recursos próprios arrecadados pelos órgãos da administração indireta, participam com 69,22% do total orçado.

Estado do Acre
Orçamento Segundo as
Categorias Econômicas 2005

R\$ 1,00

RECEITA PREVISTA	1.611.431.902,00	100,00
Receitas Correntes	1.366.677.524,00	84,81
Receitas de Capital	244.754.378,00	15,19
DESPESA FIXADA	1.611.431.902,00	100,00
Despesas Correntes	1.176.588.753,14	73,02
Despesas Capital	430.043.148,86	26,69
Reserva de Contingência	4.800.000,00	0,30

Fonte: Balço Geral do Estado do Acre 2005.

Estado do Acre
Recursos por Administração 2005

R\$ 1,00

RECURSOS POR ADMINISTRAÇÃO	VALOR	%
Administração Direta	1.417.067.826,00	87,94
Administração Indireta	194.364.076,00	12,06
TOTAL	1.611.431.902,00	100,00

Fonte: Balço Geral do Estado do Acre 2005.



ESTADO DO ACRE
SECRETARIA DE ESTADO DA FAZENDA E GESTÃO PÚBLICA
Balço Geral 2005

ESTADO DO ACRE
RECURSOS POR ADMINISTRAÇÃO
2005

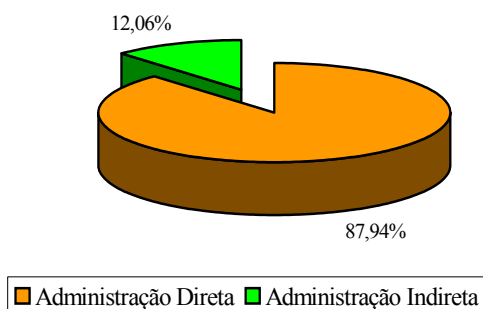

Estado do Acre
Orçamento Consolidado por
Poder/Órgão e Fonte 2005

R\$ 1,00

PODER/ÓRGÃO	FONTES		TOTAL	%
	TESOURO	OUTRAS FONTES		
Poder Executivo	972.855.955,00	495.975.872,00	1.468.831.827,00	91,15
Poder Legislativo	56.908.342,00	-	56.908.342,00	3,53
Poder Judiciário	65.932.142,00	-	65.932.142,00	4,09
Ministério Público	19.759.591,00	-	19.759.591,00	1,23
TOTAL	1.115.456.030,00	495.975.872,00	1.611.431.902,00	100,00

Fonte: Balço Geral do Estado do Acre 2005.

ESTADO DO ACRE
ORÇAMENTO CONSOLIDADO POR PODER/ÓRGÃO
2005

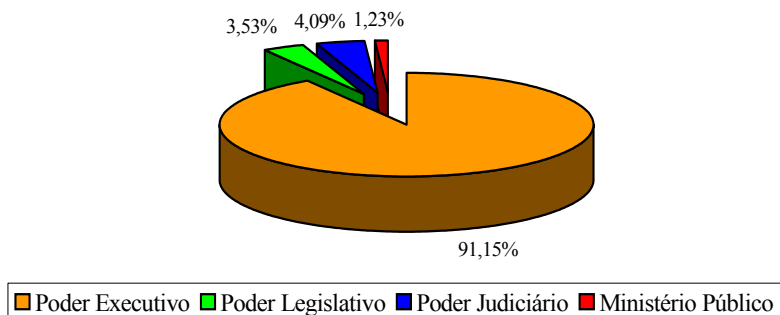



ESTADO DO ACRE
SECRETARIA DE ESTADO DA FAZENDA E GESTÃO PÚBLICA
Balanco Geral 2005

Ao longo do exercício, com vistas a viabilizar as metas e as prioridades da Administração Estadual, o Governo do Estado promoveu modificações ao Orçamento Inicial, conforme demonstramos a seguir:

Estado do Acre
Demonstrativo das Alterações do Orçamento 2005

DESCRIÇÃO	VALOR
Orçamento Inicial	1.611.431.902,00
Créditos Suplementares	884.158.557,97
Créditos Especiais	-
(-) Anulações	502.165.852,65
Orçamento Final	1.993.424.607,32

Fonte: Balanço Geral do Estado do Acre 2005.

2. EXECUÇÃO ORÇAMENTÁRIA

No presente capítulo serão apresentados e analisados os resultados da execução orçamentária de receita e da despesa do exercício de 2005.

Na análise da receita, além da visão geral sobre o seu comportamento, terão destaque especial as principais fontes.

Quanto à despesa, serão demonstrados pormenorizadamente os gastos com pessoal, educação e saúde, evidenciando o cumprimento da legislação vigente sobre as matérias.



ESTADO DO ACRE
SECRETARIA DE ESTADO DA FAZENDA E GESTÃO PÚBLICA
Balanco Geral 2005

2.1.RECEITA

Estado do Acre
Receita Prevista e Arrecadada 2005 R\$ 1,00

RECEITAS CORRENTES	PREVISÃO	ARRECADAÇÃO	DIFERENÇA	% VAR.
Receita Tributária	295.075.902,00	367.216.367,47	72.140.465,47	24,45
Receita Contribuição	42.941.483,00	50.574.993,50	7.633.510,50	17,78
Receita Patrimonial	7.714.010,00	31.646.262,09	23.932.252,09	310,24
Receita Agropecuária	-	-	-	-
Receita de Serviço	11.903.409,00	11.410.711,17	(492.697,83)	-4,14
Transferências Correntes	1.005.705.024,00	1.137.006.984,51	131.301.960,51	13,06
Outras Receitas Correntes	3.337.696,00	10.377.836,79	7.040.140,79	210,93
Sub-Total	1.366.677.524,00	1.608.233.155,53	241.555.631,53	17,67
RECEITAS DE CAPITAL	PREVISÃO	ARRECADAÇÃO	DIFERENÇA	% VAR.
Operações de Créditos	168.023.205,00	120.177.688,95	(47.845.516,05)	-28,48
Alienações de Bens	1,00	-	(1,00)	-
Amortização de Empréstimos	1,00	511.870,50	511.869,50	-
Transferências de Capital	76.731.171,00	112.448.527,24	35.717.356,24	46,55
Sub-Total	244.754.378,00	233.138.086,69	(11.616.291,31)	-4,75
TOTAL	1.611.431.902,00	1.841.371.242,22	229.939.340,22	14,27

Fonte: Balanço Geral do Estado do Acre 2005.

O quadro acima demonstra que a receita arrecadada foi superior a receita prevista em 14,27%, passando de R\$ 1.611.431.902,00 (um bilhão, seiscentos e onze milhões, quatrocentos e trinta e um mil, novecentos e dois reais) para R\$ 1.841.371.242,22 (um bilhão, oitocentos e quarenta e um milhões, trezentos e setenta e um mil, duzentos e quarenta e dois reais e vinte e dois centavos), apresentando um incremento nominal de R\$ 229.939.340,22 (duzentos e vinte e nove milhões, novecentos e trinta e nove mil, trezentos e quarenta reais e vinte e dois centavos).

O destaque fica por conta da receita tributária, que alcançou uma arrecadação de 24,45% superior ao previsto inicialmente, traduzido no crescimento nominal da ordem de R\$ 72.140.465,47 (setenta e dois milhões, cento e quarenta mil, quatrocentos e sessenta e cinco reais e quarenta e sete centavos), contribuindo, para uma variação de 17,67% no acréscimo da receita corrente em relação à respectiva previsão, representando em valores nominais, a importância de R\$ 241.555.631,53 (duzentos e quarenta e um milhões, quinhentos e cinquenta e cinco mil, seiscentos e trinta e um reais e cinquenta e três centavos).



ESTADO DO ACRE
SECRETARIA DE ESTADO DA FAZENDA E GESTÃO PÚBLICA
Balanco Geral 2005

Nas receitas de capital o destaque ficou por conta das Transferências de Capital, relativas aos Convênios que obteve uma arrecadação de 46,55% superior a previsão inicial, alcançando um superávit de arrecadação no montante de R\$ 35.717.356,24 (trinta e cinco milhões, setecentos e dezessete mil, trezentos e cinquenta e seis reais e vinte e quatro centavos).

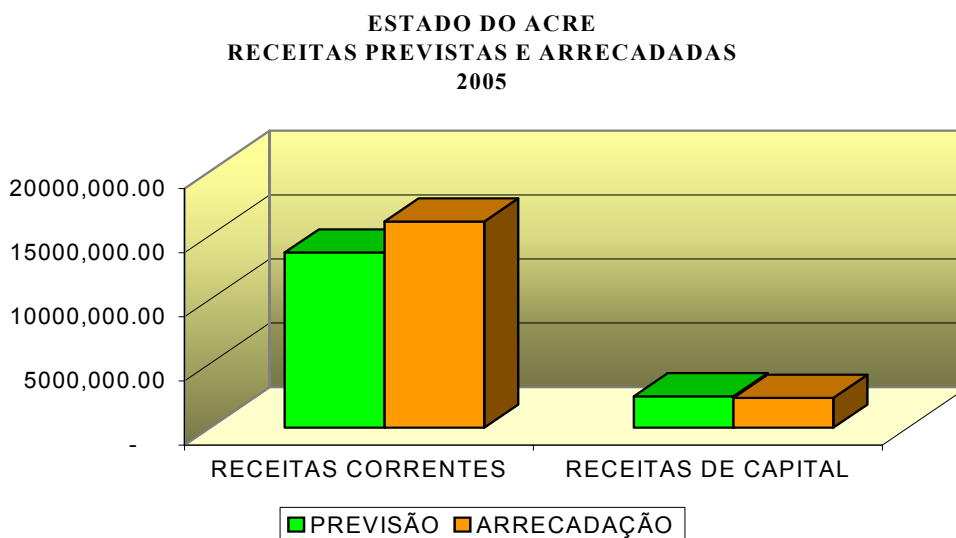

A seguir, apresenta-se um quadro comparativo da arrecadação do exercício de 2004 com o exercício de 2005.



ESTADO DO ACRE
SECRETARIA DE ESTADO DA FAZENDA E GESTÃO PÚBLICA
Balanco Geral 2005

Estado do Acre
Receitas Arrecadadas - Comparativo 2004-2005

R\$ 1,00

RECEITAS CORRENTES	2004	2005	VARIAÇÃO	% VAR.
Receita Tributária	291.387.808,48	367.216.367,47	75.828.558,99	26,02
Receita de Contribuição	42.726.656,73	50.574.993,50	7.848.336,77	18,37
Receita Patrimonial	16.572.956,96	31.646.262,09	15.073.305,13	90,95
Receita Agropecuária	227.110,95	0,00	-227.110,95	-100,00
Receita de Serviços	50.178.363,11	11.410.711,17	-38.767.651,94	-77,26
Transferências Correntes	862.638.126,37	1.137.006.984,51	274.368.858,14	31,81
Outras Receitas Correntes	6.175.242,01	10.377.836,79	4.202.594,78	68,06
Sub-Total	1.269.906.264,61	1.608.233.155,53	338.326.890,92	26,64
RECEITAS DE CAPITAL	2004	2005	VARIAÇÃO	% VAR.
Operações de Crédito	8.321.378,75	120.177.688,95	111.856.310,20	1.344,20
Alienação de Bens	1.396,32	0,00	-1.396,32	-100,00
Amortização de Empréstimos	582.311,28	511.870,50	-70.440,78	-12,10
Transferências de Capital	85.096.477,15	112.448.527,24	27.352.050,09	32,14
Sub-Total	94.001.563,50	233.138.086,69	139.136.523,19	148,02
TOTAIS	1.363.907.828,11	1.841.371.242,22	477.463.414,11	35,01

Fonte: Balanço Geral do Estado do Acre 2004 e 2005.

ESTADO DO ACRE
RECEITA ARRECADADA
COMPARATIVO 2004-2005

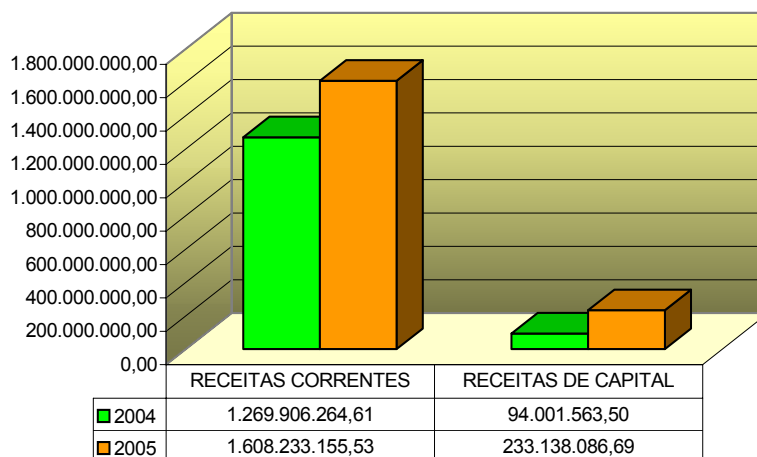

Quando avaliamos a composição da Receita do Exercício 2005, verificamos que a participação da Receita Tributária corresponde a 32,30% das Transferências Correntes e 22,83% da Receita Corrente Arrecadada.



ESTADO DO ACRE
SECRETARIA DE ESTADO DA FAZENDA E GESTÃO PÚBLICA
Balanco Geral 2005

Os dados abaixo expressam o detalhamento da receita por origem e demonstram que apesar dos avanços conseguidos nas receitas próprias, as receitas de transferências, incluídas as voluntárias, através de convênios e ajustes, ainda respondem por 67,85% das receitas totais.

Maiores detalhes sobre a distribuição da receita por origem, bem como, sua distribuição por categoria econômica, podendo ser apreciados no quadro e gráficos exibidos adiante.

Estado do Acre
Receita Arrecadada por Origem 2005 R\$ 1,00

RECEITAS CORRENTES	ARRECAÇÃO	PARTICIPAÇÃO %	
		REC.CORRENTE	REC. TOTAL
Receita Tributária	367.216.367,47	22,83	19,94
Receita de Contribuição	50.574.993,50	3,14	2,75
Receita Patrimonial	31.646.262,09	1,97	1,72
Receita Agropecuária	0,00	-	-
Receita de Serviços	11.410.711,17	0,71	0,62
Transferências Correntes	1.137.006.984,51	70,70	61,75
Outras Receitas Correntes	10.377.836,79	0,65	0,56
Sub-Total	1.608.233.155,53	100,00	87,34
RECEITAS DE CAPITAL	ARRECAÇÃO	PARTICIPAÇÃO %	
		REC.CAPITAL	REC. TOTAL
Operações de Crédito	120.177.688,95	51,55	6,53
Alienação de Bens	-	-	-
Amortização de Empréstimos	511.870,50	0,22	0,03
Transferências de Capital	112.448.527,24	48,23	6,11
Sub-Total	233.138.086,69	100,00	12,66
TOTAL	1.841.371.242,22		100,00

Fonte: Balanço Geral do Estado do Acre 2005.



ESTADO DO ACRE
SECRETARIA DE ESTADO DA FAZENDA E GESTÃO PÚBLICA
Balço Geral 2005

ESTADO DO ACRE
RECEITAS CORRENTES POR ORIGEM
2005

70,70%

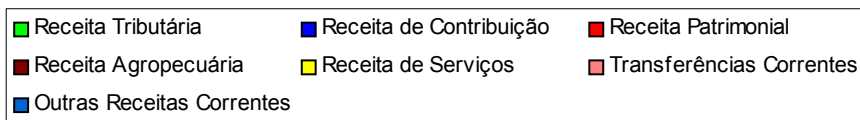
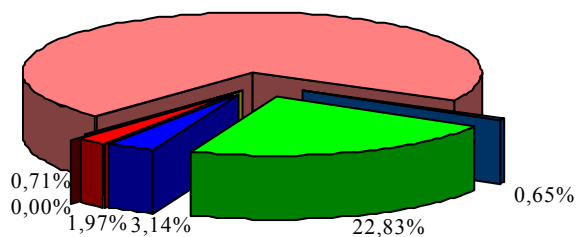

ESTADO DO ACRE
RECEITAS DE CAPITAL POR ORIGEM
2005

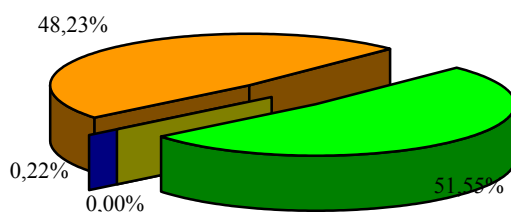

No tocante às receitas tributárias, já reduzidas do valor destinado à formação do FUNDEF, o destaque fica por conta do Imposto sobre Circulação de Mercadorias e Serviços - ICMS, correspondendo a 79,64% dentro deste grupo, e tem participação relativa de 18,19% nas receitas correntes e 15,88% nas receitas totais, apresentando um crescimento nominal de 28,30%.



ESTADO DO ACRE
SECRETARIA DE ESTADO DA FAZENDA E GESTÃO PÚBLICA
Balanco Geral 2005

Estado do Acre
Receita Tributária Comparativo 2004-2005

R\$ 1,00

DISCRIMINAÇÃO	2004 (A)	%RECTRIB	2005 (B)	%RECTRIB	BA %
Imposto de Renda	45.723.781,28	15,69	56.278.071,77	15,33	23,08
IPVA	8.238.800,05	2,83	9.298.931,01	2,53	12,87
ITCD	179.180,07	0,06	426.265,10	0,12	137,90
ICMS LÍQUIDO	227.957.809,61	78,23	292.461.837,67	79,64	28,30
. Arrecadação	256.894.244,37	88,16	329.757.036,99	102,94	28,36
(-) Formação FUNDEF	28.936.434,76	9,93	37.295.199,32	11,64	28,89
Taxas	9.288.237,47	3,19	8.751.261,92	2,38	(5,78)
TOTAL	291.387.808,48	100,00	367.216.367,47	100,00	26,02

Fonte: Balanços Gerais do Estado do Acre de 2004 e 2005

ESTADO DO ACRE
RECEITA TRIBUTÁRIA ARRECADADA
COMPARATIVO 2003-2005

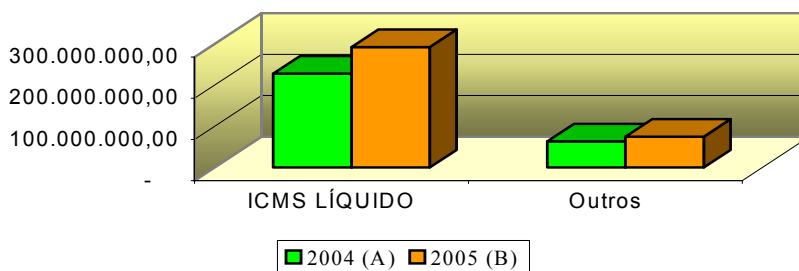

ESTADO DO ACRE
RECEITA TRIBUTÁRIA ARRECADADA
2005

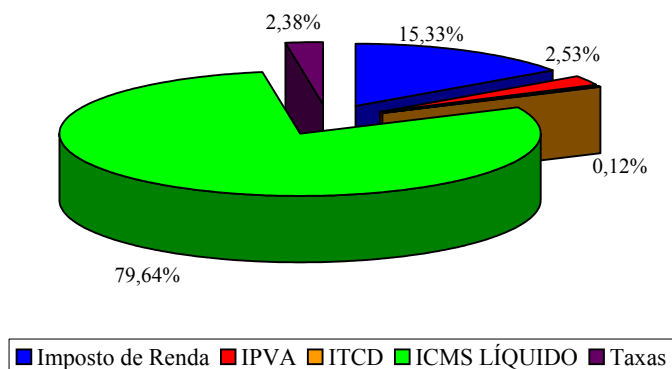



ESTADO DO ACRE
SECRETARIA DE ESTADO DA FAZENDA E GESTÃO PÚBLICA
Balanco Geral 2005

No grupamento Recursos Próprios foi consolidada a arrecadação própria dos órgãos das administrações direta e indireta, os recursos do FUNDEF e os respectivos rendimentos de aplicações financeiras. Os recursos originários de convênios, do SUS e de operações de créditos, estamos demonstrando em separado, conforme quadro abaixo.

Estado do Acre
Receita por Origem de Arrecadação 2005

R\$ 1,00

FONTE	ARRECADADAÇÃO	APL. FINANC.	SOMA	%
Tesouro Estadual (Rec.Próprios)	1.481.682.184,02	21.687.449,02	1.503.369.633,04	81,64
Convênios	159.488.079,43	6.873.843,07	166.361.922,50	9,03
SUS	51.054.154,84	407.842,89	51.461.997,73	2,79
Operações de Crédito	120.177.688,95	-	120.177.688,95	6,53
TOTAL	1.812.402.107,24	28.969.134,98	1.841.371.242,22	100,00

Fonte: Balanço Geral do Estado do Acre 2005.

ESTADO DO ACRE
RECEITA ARRECADADA POR FONTE
2005

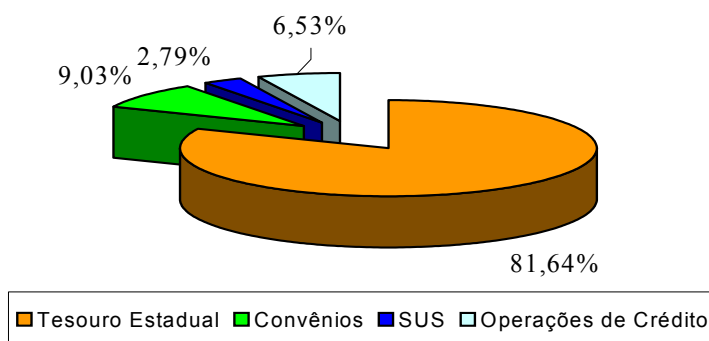

Para melhor compreensão, abaixo demonstramos detalhadamente a receita arrecadada:



ESTADO DO ACRE
SECRETARIA DE ESTADO DA FAZENDA E GESTÃO PÚBLICA
Balanco Geral 2005

Estado do Acre
Receita por Origem de Recurso 2005

ORIGEM	RECEITA		SOMA	%
	ARRECADADAÇÃO	APL. FINANC.		%
Tesouro Estadual (*)	1.334.722.585,93	19.986.675,28	1.354.709.261,21	73,57
Convênios	159.488.079,43	6.873.843,07	166.361.922,50	9,03
FUNDEF	146.959.598,09	1.700.773,74	148.660.371,83	
SUS	51.054.154,84	407.842,89	51.461.997,73	2,79
Operações de Crédito	120.177.688,95	-	120.177.688,95	6,53
TOTAL	1.812.402.107,24	28.969.134,98	1.841.371.242,22	100,00

(*) Inclui arrecadação recursos próprios das Indiretas
 Fonte: Balanço Geral do Estado do Acre 2005.

Receita por Origem de Arrecadação

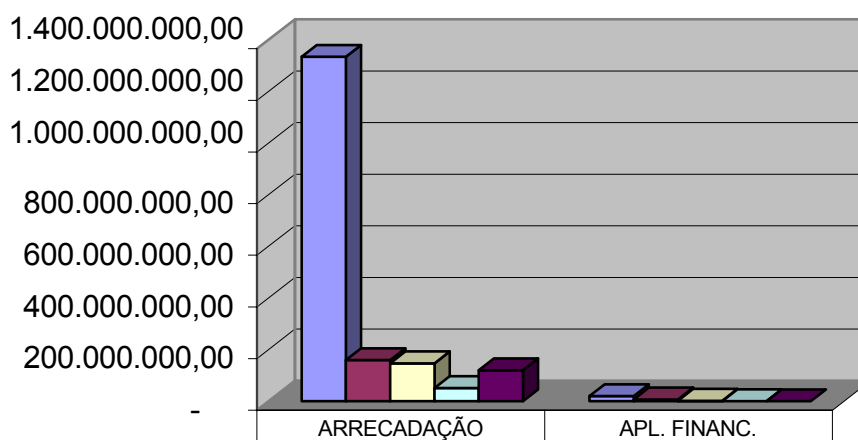

■ Tesouro Estadual (*)	1.334.722.585,93	19.986.675,28
■ Convênios	159.488.079,43	6.873.843,07
■ FUNDEF	146.959.598,09	1.700.773,74
■ SUS	51.054.154,84	407.842,89
■ Operações de Crédito	120.177.688,95	-

■ Tesouro Estadual (*)	■ Convênios	■ FUNDEF
■ SUS	■ Operações de Crédito	



ESTADO DO ACRE
SECRETARIA DE ESTADO DA FAZENDA E GESTÃO PÚBLICA
Balanco Geral 2005

2.2.DESPESA

A Lei 1.593, de 27 de dezembro de 2004 fixou a despesa do Estado, para o exercício de 2005, em R\$ 1.611.431.902,00 (um bilhão, seiscentos e onze milhões, quatrocentos e trinta e um mil, novecentos e dois reais), sendo R\$ 1.176.588.753,14 (um bilhão, cento e setenta e seis milhões, quinhentos e oitenta e oito mil, setecentos e cinquenta e três reais e quatorze centavos) de despesas correntes e R\$ 430.043.148,86 (quatrocentos e trinta milhões, quarenta e três mil, cento e quarenta e oito reais e oitenta e seis centavos) despesas de capital, e mais R\$-4.800.000,00 (quatro milhões e oitocentos mil reais) em reservas de contingências.

No decorrer do exercício, para atender as necessidades, foram efetuados créditos suplementares no montante de R\$ 884.158.557,97 (oitocentos e oitenta e quatro milhões, cento e cinquenta e oito mil, quinhentos e cinquenta e sete mil e noventa e sete centavos) e anulação de créditos no valor de R\$ 502.165.852,65 (quinhentos e dois milhões, cento e sessenta e cinco mil, oitocentos e cinquenta e dois reais e sessenta e cinco centavos), elevando o orçamento final para o valor de R\$- 1.993.424.607,32 (um bilhão, novecentos e noventa e três milhões, quatrocentos e vinte e quatro mil, seiscentos e sete reais e trinta e dois centavos), podendo ser observado no Demonstrativo das Alterações do Orçamento 2005.

Os quadros seguintes apresentam a composição das despesas realizadas por categoria econômica e por poder, receita corrente líquida, gastos com pessoal por poder, as aplicações na função educação, recursos destinados à formação do FUNDEF, recursos aplicados pelo FUNDEF, aplicações na função saúde, recursos destinados à formação do Fundo Estadual de Saúde e recursos aplicados pelo Fundo Estadual de Saúde.



ESTADO DO ACRE
SECRETARIA DE ESTADO DA FAZENDA E GESTÃO PÚBLICA
Balanco Geral 2005

Estado do Acre
Despesa Realizada por
Categoria Econômica 2005

R\$ 1,00

DESPESAS CORRENTES	VALOR	% DESP.CORR.	% DESP.TOTAL
Pessoal e Encargos Sociais	836.730.464,94	64,31	50,10
Juros e Encargos da Dívida	37.282.453,32	2,87	2,23
Outras Despesas Correntes	427.162.197,44	32,83	25,57
Sub-Total	1.301.175.115,70	100,00	77,90
DESPESAS DE CAPITAL	VALOR	% DESP.CAP.	% DESP.TOTAL
Investimentos	311.349.698,41	84,35	18,64
Inversões Financeiras	160.000,00	0,04	0,01
Amortização da Dívida	57.602.138,41	15,61	3,45
Sub-Total	369.111.836,82	100,00	22,10
TOTAL	1.670.286.952,52	100,00	100,00

Fonte: Balanço Geral do Estado do Acre 2005.

Das despesas realizadas no exercício no montante de R\$ 1.670.286.952,52 (um bilhão, seiscentos e setenta milhões, duzentos e oitenta e seis mil, novecentos e cinquenta e dois reais e cinquenta e dois centavos), 77,9% foi utilizada em despesas correntes e 22,10% em despesas de capital.

ESTADO DO ACRE
DESPESA REALIZADA POR CATEGORIA ECONÔMICA
2005

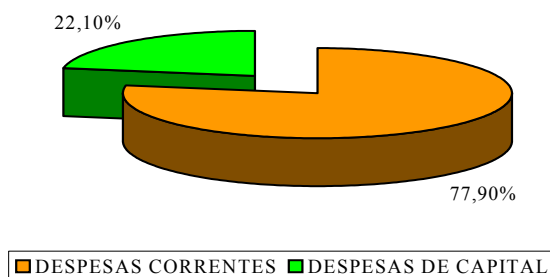

Estado do Acre
Despesa por Poder
Comparativo 2004-2005

R\$ 1,00

PODERES	2004	2005	VAR R\$	VAR %
PODER LEGISLATIVO	57.191.539,00	66.879.535,88	9.687.996,88	16,94
PODER JUDICIÁRIO	63.075.712,24	71.263.844,55	8.188.132,31	12,98
PODER EXECUTIVO	1.228.787.095,67	1.532.143.572,09	303.356.476,42	24,69
Administração Direta	712.235.589,15	854.080.380,84	141.844.791,69	19,92
Administração Indireta	492.369.565,46	645.838.549,83	153.468.984,37	31,17
Ministério Público	24.181.941,06	32.224.641,42	8.042.700,36	33,26
TOTAL	1.349.054.346,91	1.670.286.952,52	321.232.605,61	23,81

Fonte: Balanços Gerais do Estado do Acre de 2004 e 2005.



ESTADO DO ACRE
SECRETARIA DE ESTADO DA FAZENDA E GESTÃO PÚBLICA
Balanco Geral 2005

Os quadros seguintes demonstram a Receita Corrente Líquida, uma evolução comparativa entre os gastos com pessoal por poderes do Estado nos anos de 2004 e 2005. Vale esclarecer que só analisaremos o desempenho do Executivo, tendo em vista que os demais órgãos e poderes constam do referido quadro somente para composição do gasto total com pessoal, considerando que a demonstração quanto ao cumprimento da Lei de Responsabilidade Fiscal é de competência dos mesmos.

Na verificação do quadro de Despesa de Pessoal por Poder, observa-se que no exercício de 2005, Poder Executivo comprometeu 44,35% de sua Receita Corrente Líquida – RCL, com os Gastos com Pessoal, estando, portanto, em conformidade com o que dispõe a Lei Complementar nº 101, de 4 de maio de 2000.

A Receita Corrente Líquida, no valor de R\$ 1.466.890.188,96 (um bilhão, quatrocentos e sessenta e seis milhões, oitocentos e noventa mil, cento e oitenta e oito reais e noventa e seis centavos) foi apurada de conformidade com o Inciso IV do artigo 2º da Lei de Responsabilidade Fiscal, servindo de base para a fixação dos limites para as despesas de pessoal, da dívida consolidada e das operações de crédito, conforme demonstrado abaixo:

Estado do Acre
Demonstrativo da Receita Corrente Líquida 2005 R\$ 1,00

DESCRIÇÃO	VALOR
Receitas Correntes	1.799.639.508,38
Parcelas Dedutíveis	332.749.319,42
Transferências Constitucionais e Legais	90.767.973,07
Contribuição para a Seguridade Social do Servidor	50.574.993,50
Formação do FUNDEF	191.406.352,85
RCL-Receita Corrente Líquida	1.466.890.188,96



ESTADO DO ACRE
SECRETARIA DE ESTADO DA FAZENDA E GESTÃO PÚBLICA
Balanco Geral 2005

Estado do Acre
Despesa de Pessoal por Poder
Comparativo 2004-2005

R\$ 1,00

PODER/ORGÃO	2004		2005	
	VALOR	VAR. %	VALOR	VAR. %
1. - PODER LEGISLATIVO	37.195.420,70	3,22	43.289.387,09	2,95
1.1 - ASSEMBLEIA LEGISLATIVA	25.485.317,82	2,20	28.509.740,97	1,94
Pessoal Civil	21.445.248,00	1,85	23.807.378,73	1,62
Pessoal Inativo e Pensionista	5.040.950,00	0,44	5.964.564,00	0,41
Despesas não computadas (art. 19, § 1º da LRF)	1.000.880,18		1.262.201,76	
(-) Ind. por Dem. E Inc. à Dem. Voluntária	110.000,00		195.000,00	
(-) Decorrente de Decisão Judicial	-		-	
(-) Despesas de Exerc. Anteriores	75.000,00		40.000,00	
(-) Inativos com Recursos Vinculados	815.880,18	0,07	1.027.201,76	0,07
OUTRAS DESPESAS DE PESSOAL DECOR				
RENTE DE CONT. DE TERC. (ART. 18, § 1º da LRF)	-		-	
1.2 - TRIBUNAL DE CONTAS	11.710.102,88	1,01	14.779.646,12	1,01
Pessoal Civil	10.644.975,99	0,92	13.145.032,88	0,90
Pessoal Inativo e Pensionista	4.454.822,02	0,39	6.085.091,00	0,41
Despesas não computadas (art. 19, § 1º da LRF)	3.389.695,13		4.450.477,76	
(-) Ind. por Dem. E Inc. à Dem. Voluntária	-		9.000,00	
(-) Decorrente de Decisão Judicial	6.653,00		-	
(-) Despesas de Exerc. Anteriores	3.131.729,80		3.632.787,88	
(-) Inativos com Recursos Vinculados	251.312,33	0,02	808.689,88	0,06
OUTRAS DESPESAS DE PESSOAL DECOR				
RENTE DE CONT. DE TERC. (ART. 18, § 1º da LRF)	-		-	
2. - PODER JUDICIÁRIO	48.665.131,94	4,21	54.699.457,06	3,73
2.1 - TRIBUNAL DE JUSTIÇA	48.665.131,94	4,21	54.699.457,06	3,73
Pessoal Civil	44.433.394,82	3,84	50.158.368,74	3,42
Pessoal Inativo e Pensionista	9.296.891,00	0,80	11.211.561,91	0,76
Despesas não computadas (art. 19, § 1º da LRF)	5.505.514,48		7.194.650,13	
(-) Ind. por Dem. E Inc. à Dem. Voluntária	10.000,00		150.000,00	
(-) Decorrente de Decisão Judicial	672.008,59		2.009.000,00	
(-) Despesas de Exerc. Anteriores	1.897.125,23		580.000,00	
(-) Inativos com Recursos Vinculados	2.926.380,66	0,25	4.455.650,13	0,30
OUTRAS DESPESAS DE PESSOAL DECOR				
RENTE DE CONT. DE TERC. (ART. 18, § 1º da LRF)	440.360,60		524.176,54	
3. - PODER EXECUTIVO	561.869.160,01	48,58	650.506.739,65	44,35
Pessoal Civil	529.497.597,80	45,78	611.272.791,85	41,67
Pessoal Inativo e Pensionista	73.337.856,89	6,34	85.812.040,20	5,85
Despesas não computadas (art. 19, § 1º da LRF)	42.642.110,19		46.625.939,06	
(-) Ind. por Dem. E Inc. à Dem. Voluntária	416.516,12		1.327.510,19	
(-) Decorrente de Decisão Judicial	20.130,08		29.566,94	
(-) Despesas de Exerc. Anteriores	4.475.947,36		2.635.967,27	
(-) Inativos com Recursos Vinculados	37.729.516,63	3,26	42.632.894,66	2,91
OUTRAS DESPESAS DE PESSOAL DECOR				
RENTE DE CONT. DE TERC. (ART. 18, § 1º da LRF)	1.675.815,51		47.846,66	
4. MINISTÉRIO PÚBLICO	20.640.630,71	1,78	27.098.902,02	1,85
Pessoal Civil	15.709.549,64	1,36	21.785.451,71	1,49
Pessoal Inativo e Pensionista	5.740.324,58	0,50	6.714.248,63	0,46
Despesas não computadas (art. 19, § 1º da LRF)	1.003.566,93		1.650.557,07	
(-) Ind. por Dem. E Inc. à Dem. Voluntária	-		-	
(-) Decorrente de Decisão Judicial	-		-	
(-) Despesas de Exerc. Anteriores	-		-	
(-) Inativos com Recursos Vinculados	1.003.566,93	0,09	1.650.557,07	0,11
OUTRAS DESPESAS DE PESSOAL DECOR				
RENTE DE CONT. DE TERC. (ART. 18, § 1º da LRF)	194.323,42		249.758,75	
DESPESA LÍQUIDA COM PESSOAL	668.370.343,36	57,78	775.594.485,82	52,87
RECEITAS CORRENTES LÍQUIDAS	1.156.659.577,32	57,78%	1.466.890.188,96	52,87%

Fonte: Balanços Gerais do Estado do Acre de 2004 e 2005.



ESTADO DO ACRE
SECRETARIA DE ESTADO DA FAZENDA E GESTÃO PÚBLICA
Balanco Geral 2005

Estado do Acre

Despesa Empenhada na Função Educação 2005

R\$ 1,00

1.1. - Impostos	
a) Imposto de Renda	56.278.071,77
b) ICMS	331.512.369,02
c) IPVA	9.298.931,01
d) ITCD	426.265,10
SOMA	397.515.636,90
1.2 - Transferências	
a) - FPE	1.024.831.059,23
b) - ICMS - Desoneração	2.321.520,00
c) - IPI Exportação	255.115,72
SOMA	1.027.407.694,95
1.3. - (-) Parcelas destinadas aos Municípios	87.580.993,85
(=) TRANSFERÊNCIAS LÍQUIDAS DE IMPOSTOS	1.337.342.338,00
2. DESPESAS	
2.1 - Recursos Aplicados na Função Educação e Cultura	352.057.741,08
2.1.1 - Vinculadas as Receitas Resultantes de Impostos	192.614.284,64
2.1.2 - Vinculadas ao FUNDEF, no Ensino Fundamental	142.158.670,44
2.1.3 - Perdas para os Municípios	44.446.972,72
2.1.4 - (-) Deduções de Convênios da Função Educação e Cultura	17.284.786,00
(=) Total de Recursos Aplicados na Função Educação e Cultura	379.219.927,80
PERCENTUAL APLICADO NA FUNÇÃO	28,36

Fonte: Balanço Geral do Estado do Acre 2005 .

As despesas empenhadas na Função Educação no Exercício de 2005, apuradas na forma do Anexo X, do Relatório Resumido da Execução Orçamentária, representam 28,36% das receitas resultantes de impostos.

Para a formação do Fundo de Manutenção e Desenvolvimento do Ensino Fundamental e de Valorização do Magistério – FUNDEF foi consignado do tesouro estadual o valor de R\$ 191.406.352,85 (cento e noventa e um milhões, quatrocentos e seis mil, trezentos e cinquenta e dois reais e oitenta e cinco centavos).

Considerando os valores consignados de todos os entes do Estado e o número de matrícula existente, R\$ 146.959.380,13 (cento e quarenta e seis milhões, novecentos e cinquenta e nove mil, trezentos e oitenta reais e treze centavos) retornou à conta de aplicação de domínio do Governo do Estado, havendo, portanto, uma perda para os municípios da ordem de R\$ 44.446.972,72 (quarenta e quatro milhões, quatrocentos e quarenta e seis mil, novecentos e setenta e dois reais e setenta e dois centavos).

O quadro a seguir demonstra o resultado da movimentação dos valores transitados nas contas do tesouro estadual e as respectivas consignações para formação



ESTADO DO ACRE
SECRETARIA DE ESTADO DA FAZENDA E GESTÃO PÚBLICA
Balço Geral 2005

dos recursos destinados ao Fundo de Manutenção e Desenvolvimento do Ensino Fundamental e de Valorização do Magistério – FUNDEF.

Estado do Acre
Recursos Destinados Formação do FUNDEF 2005 R\$ 1,00

FONTES	ARRECAÇÃO TES. ESTADUAL	FORMAÇÃO DO FUNDEF
ICMS + Acréscimos (75%)	248.634.276,77	37.295.199,32
Fundo de Part. dos Estados FPE	1.024.831.059,23	153.724.658,53
Cota Parte do IPI	255.115,72	38.267,00
ICMS Exportação	2.321.520,00	348.228,00
TOTAL	1.276.041.971,72	191.406.352,85

Fonte: Balço Geral do Estado do Acre 2004

O quadro abaixo demonstra o resultado da movimentação havida nos recursos do Fundo de Manutenção e Desenvolvimento do Ensino Fundamental e de Valorização do Magistério, pertencentes ao Governo do Estado.

Estado do Acre
Aplicação dos recursos do FUNDEF, pelo Estado 2005 R\$ 1,00

TÍTULOS	ENTRADAS	SAIDAS	SALDOS
Saldo do Exercício Anterior	(1.903.929,73)		(1.903.929,73)
Cancelamento de Restos a Pagar	56.346,11		(1.847.583,62)
Receitas	148.660.371,83		146.812.788,21
Patrimonial	1.700.773,74		-
Transferências Multigovernamentais	146.959.380,13		
Outras Receitas Correntes	217,96		-
Despesas		142.158.670,44	4.654.117,77
Pessoal e Encargos Sociais		114.062.505,78	
Outras Despesas Correntes		12.047.871,85	
Investimentos		16.048.292,81	
TOTAIS	146.812.788,21	142.158.670,44	4.654.117,77

Fonte: Balço Geral do Estado do Acre 2005



ESTADO DO ACRE
SECRETARIA DE ESTADO DA FAZENDA E GESTÃO PÚBLICA
Balanco Geral 2005

Estado do Acre
Despesa Empenhada na Função Saúde 2005

R\$ 1,00

1.1. - Impostos	
a) Imposto de Renda	56.278.071,77
b) ICMS	331.512.369,02
c) IPVA	9.298.931,01
d) ITCD	426.265,10
SOMA	397.515.636,90
1.2 - Transferências	
a) - FPE	1.024.831.059,23
c) - ICMS - Desoneração	2.321.520,00
c) - IPI Exportação	255.115,72
SOMA	1.027.407.694,95
1.3. - (-) Parcelas destinadas aos Municípios	87.580.993,85
(=) TRANSFERÊNCIAS LÍQUIDAS DE IMPOSTOS	1.337.342.338,00
2. DESPESAS	
2.1 - Recursos Aplicados na Função Saúde	219.203.214,55
(-) Deduções de Convênios da Função Saúde	58.054.828,38
(=) Total de Recursos Aplicados na Função Saúde	161.148.386,17
PERCENTUAL APLICADO NA FUNÇÃO	12,05

Fonte: Balanço Geral do Estado do Acre 2005.

As Despesas Empenhadas na Função Saúde no Exercício de 2005, apuradas na forma do Anexo XVI, do Relatório Resumido da Execução Orçamentária, representam 12,05% das receitas resultantes de impostos, estando, porém, de acordo com a legislação pertinente.

2.3. METAS FISCAIS

Estado do Acre
Anexo de Metas
Fiscais - LDO 2005

R\$ 1.000,00

DISCRIMINAÇÃO	METAS - LDO	REALIZADO 2005
Receita Total Não Financeira	1.427.886	1.691.713
Receita Corrente Líquida-LRF	1.274.095	1.466.890
Despesa Total Não Financeira	1.404.845	1.567.478
Resultado Primário	23.042	124.235
Resultado Nominal	(18.558)	86.952
Dívida Pública	819.896	898.615

Fonte: Lei de Diretrizes Orçamentárias para 2005 e Balanço Geral do Estado do Acre - 2005



ESTADO DO ACRE
SECRETARIA DE ESTADO DA FAZENDA E GESTÃO PÚBLICA
Balanço Geral 2005

DEMONSTRAÇÃO RESUMIDA DO BALANÇO GERAL

2.4. BALANÇO ECONÔMICO

O quadro a seguir demonstra sinteticamente a execução orçamentária do Balanço Orçamentário (ANEXO12) do exercício de 2005.

Estado do Acre		R\$ 1,00
Balanço Econômico 2005		
DISCRIMINAÇÃO	VALOR	
1. - Receitas Correntes	1.608.233.155,53	
2. - Despesas Correntes	1.301.175.115,70	
(1-2) SUPERÁVIT ORÇAMENTO CORRENTE	307.058.039,83	
3. - Receitas de Capital	233.138.086,69	
4. - Despesas de Capital	369.111.836,82	
(3-4) DÉFICIT ORÇAMENTO CAPITAL	(135.973.750,13)	
(1-2+3-4) SUPERÁVIT FINAL	171.084.289,70	

Fonte: Balanço Geral do Estado do Acre 2005.

A execução orçamentária do exercício de 2005 apresentou um superávit de R\$ 171.084.289,70 (cento e setenta e um milhões, oitenta e quatro mil, duzentos e oitenta e nove reais e setenta centavos), resultante, principalmente, do efetivo controle da arrecadação e aplicação dos recursos públicos.

2.5. BALANÇO FINANCEIRO

O Balanço Financeiro (ANEXO 13), consoante o Artigo 103 da Lei Federal 4320/64, evidencia a movimentação de receita e da despesa decorrentes das execuções orçamentária e financeira, mais os recebimentos e pagamentos de natureza extra-orçamentária efetuados durante o exercício, conjugados com os saldos financeiros disponíveis provenientes do exercício anterior e os que se transferem para o exercício seguinte.



ESTADO DO ACRE
SECRETARIA DE ESTADO DA FAZENDA E GESTÃO PÚBLICA
Balanco Geral 2005

O movimento da execução orçamentária e extra-orçamentária da administração estadual apresenta o seguinte comportamento:

Estado do Acre
Balanco Financeiro 2005 R\$ 1,00

DISCRIMINAÇÃO	VALOR
RECEITA	
1. - Receita Orçamentária	1.841.371.242,22
2. - Receita Extra-Orçamentária	33.084.081,39
3. - Interferencial - Cotas Recebidas	349.287.414,94
4. - Disponível	91.727.813,00
TOTAL DA RECEITA	2.315.470.551,55
DISCRIMINAÇÃO	
DESPESA	
5. - Despesa Orçamentária	1.670.286.952,52
6. - Despesa Extra-Orçamentária	39.347.378,51
7. - Interferencial - Cotas Concedidas	349.287.414,94
8. - Disponível	256.548.805,58
	2.315.470.551,55

Fonte: Balanco Geral do Estado do Acre 2005.

O quadro abaixo apresenta a composição do superávit financeiro:

Estado do Acre
Composição do Superávit Financeiro 2005 R\$ 1,00

TÍTULOS	MOVIMENTAÇÃO		
	ENTRADAS	SAIDAS	SALDOS
Saldo do Exercício Anterior	(54.119.884,69)		(54.119.884,69)
Receita Arrecadada	(1.841.371.242,22)		(1.841.371.242,22)
Cancelamento de Restos a Pagar	(9.599.203,71)		(9.599.203,71)
Ajuste Registros Anteriores	(2.060,32)		(2.060,32)
Saldo do PASEP - UNIÃO	(11,04)		(11,04)
Despesa Empenhada		1.670.286.952,52	1.670.286.952,52
TOTAIS	(1.905.092.401,98)	1.670.286.952,52	(234.805.449,46)

O quadro abaixo apresenta a composição dos saldos financeiros, passando de exercício para exercício, no quadriênio 2001 a 2005.



ESTADO DO ACRE
SECRETARIA DE ESTADO DA FAZENDA E GESTÃO PÚBLICA
Balanco Geral 2005

Estado do Acre
Demonstração dos Saldos Financeiros 2001 a 2005 (Anexos 13 e 14) R\$ 1,00

ITENS	2001	2002	2003	2004	2005
Passivo Financeiro - ano anterior	28.300.987,19	31.807.722,68	28.618.013,01	23.051.199,43	37.731.705,05
(-) Ativo Financeiro - ano anterior	(46.581.009,97)	(56.071.858,25)	(55.073.323,32)	(56.786.867,37)	(91.851.589,74)
Total 1	(18.280.022,78)	(24.264.135,57)	(26.455.310,31)	(33.735.667,94)	(54.119.884,69)
(+) Déficit Orçamentário	-	2.348.245,45	5.961.867,95	-	-
(-) Superávit Orçamentário	(1.933.872,25)	-	-	(14.853.481,20)	(171.084.289,70)
(-) Restos a Pagar - Cancelamento	(4.097.197,83)	(5.009.532,09)	(13.242.939,78)	(5.530.735,55)	(9.599.203,71)
(+/-) Ajuste Registros Anteriores	46.957,29	470.111,90	714,20	-	(2.060,32)
(+/-) Saldo do PASEP - UNIÃO	-	-	-	-	(11,04)
Total 2	(24.264.135,57)	(26.455.310,31)	(33.735.667,94)	(54.119.884,69)	(234.805.449,46)
Passivo Financeiro - ano atual	31.807.722,68	28.618.013,01	23.051.199,43	37.731.705,05	21.754.513,42
(-) Ativo Financeiro - ano atual	(56.071.858,25)	(55.073.323,32)	(56.786.867,37)	(91.851.589,74)	(256.559.962,88)
Total 3	(24.264.135,57)	(26.455.310,31)	(33.735.667,94)	(54.119.884,69)	(234.805.449,46)
Conferência (total 2 - total 3 = 0)	-	-	-	-	-

Fonte: Balanço Geral do Estado do Acre - 2005.

2.6. BALANÇO PATRIMONIAL

O Balanço Patrimonial (ANEXO 14), que se compõe dos grupos integrantes do Ativo e Passivo Financeiro, Permanente e Compensado, evidencia o Saldo Patrimonial e espelha sinteticamente a Composição do Patrimônio do Estado.

Em 31 de dezembro de 2005, o Ativo e o Passivo do Balanço Patrimonial assim se apresentam:

Estado do Acre
Balanço Patrimonial 2005 R\$ 1,00

TÍTULOS	ATIVO	PASSIVO
Financeiro	256.559.962,88	21.754.513,42
Permanente	709.355.166,16	932.744.315,93
Sub-Total	965.915.129,04	954.498.829,35
Ativo Real Líquido	-	11.416.299,69
Compensado	141.728.591,03	141.728.591,03
TOTAIS	1.107.643.720,07	1.107.643.720,07

Fonte: Balanço Geral do Estado do Acre 2005



ESTADO DO ACRE
SECRETARIA DE ESTADO DA FAZENDA E GESTÃO PÚBLICA
Balanco Geral 2005

2.6.1. ATIVO FINANCEIRO

O Ativo financeiro compreende os créditos e valores, cuja realização independe da autorização orçamentária, incluídos os valores numerários.

2.6.1.1. DISPONIBILIDADES

O conjunto das disponibilidades, que abrange os saldos financeiros é assim composto:

Estado do Acre
Disponível 2005 R\$ 1,00

DISCRIMINAÇÃO	VALOR
Tesouro Estadual Conta Movimento	165.377.724,17
TOTAL	165.377.724,17

Fonte: Balanço Geral do Estado do Acre 2005.

2.6.1.2. VINCULADO

Os valores vinculados correspondem aos originários de convênios em execução:

Estado do Acre
Vinculado 2005

TÍTULO	VALOR
Bancos Contas Vinculadas	91.171.081,41
TOTAL	91.171.081,41

Fonte: Balanço Geral do Estado do Acre 2005.



ESTADO DO ACRE
SECRETARIA DE ESTADO DA FAZENDA E GESTÃO PÚBLICA
Balanco Geral 2005

2.6.1.3. REALIZÁVEL

Corresponde a valores representativos de direitos do Estado, em poder ou sob a responsabilidade de terceiros, pendentes de regularização:

Estado do Acre
Realizável 2005 R\$ 1,00

TÍTULO	VALOR
Diversos Responsáveis	11.157,30
TOTAL	11.157,30

Fonte: Balanço Geral do Estado do Acre 2005.

2.6.2. PERMANENTE

Os Bens do Estado estão contabilizados pelos valores de aquisição, tendo como base a documentação da prestação de contas encaminhada a Gerência da Contadoria Geral do Estado.

Durante o exercício em análise, esses tiveram um acréscimo líquido de 26,48% resultante da seguinte movimentação:

Estado do Acre
Permanente 2005 R\$ 1,00

SALDO EM 31.12.04	413.926.957,14
Aquisição/Incorporação	110.394.550,17
Incorporação via almoxarifado - DEAS	52.712,10
Transferido de Bens a Incorporar - FUNTAC	11.200,00
(-) Depreciação	-984.531,37
(+) Depreciação - Baixa por correção - FUNTAC	130.700,40
SALDO EM 31.12.05	523.531.588,44

Fonte: Balanço Geral do Estado do Acre 2004 e 2005.

Todavia é necessário esclarecer que o Estado não possuía um controle efetivo dos bens móveis e imóveis adquiridos, no entanto, visando sanar essa deficiência ficou evidente a necessidade de que esse controle fosse realizado de forma precisa o que ocasionou na implantação do Setor de Controle Central dos Bens Móveis do Estado, dentro da Secretaria de Gestão Administrativa.



ESTADO DO ACRE
SECRETARIA DE ESTADO DA FAZENDA E GESTÃO PÚBLICA
Balanco Geral 2005

O controle dos bens imóveis está a cargo da Procuradoria do Patrimônio Público, que foi reestruturada dentro da Procuradoria Geral do Estado, a fim de trabalhar para a identificação, legalização e atualizações dos bens imóveis públicos do Estado.

Com esse objetivo, foram realizadas algumas reuniões, em 2004, com as participações de representantes do Tribunal de Contas, das Secretarias de Estado de Gestão Administrativa, da Fazenda e Gestão Pública e de Modernização e Tecnologia da Informação, onde ficou acordado que, para as prestações de contas dos exercícios de 2004 e 2005, a Secretaria de Estado de Gestão Administrativa apresentaria as relações dos bens adquiridos pelos órgãos da administração direta e indireta, durante os citados exercícios. No que concerne aos exercícios anteriores, após a conclusão dos trabalhos de levantamento e avaliação desses bens, prevista para o exercício de 2007, cada órgão encaminharia seus próprios inventários.

Ressalta-se que esse trabalho está sendo executado dentro de uma programação estabelecida, inclusive alcançando a meta traçada, visto que além dos levantamentos dos bens adquiridos durante os exercícios de 2004 e 2005, também já foram levantados os bens adquiridos no exercício de 2003, cujas relações serão encaminhadas pela Secretaria de Estado de Gestão Administrativa ao Tribunal de Contas, para cumprimento do acordo firmado.

2.6.2.1. CRÉDITOS

Os créditos do Estado são os valores inscritos na Dívida Ativa Estadual, aguardando o desfecho da ação governamental para o efetivo recebimento ou baixa por cancelamento.

Estado do Acre
Créditos 2005

R\$ 1,00

TÍTULO	SALDO 31.12.04	INSCRIÇÃO	BAIXA	SALDO 31.12.05
Dívida Ativa	120.422.335,47	58.810.060,14	1.327.710,36	177.904.685,25
SOMA	120.422.335,47	58.810.060,14	1.327.710,36	177.904.685,25

Fonte: Balanço Geral do Estado do Acre 2004 e 2005.



ESTADO DO ACRE
SECRETARIA DE ESTADO DA FAZENDA E GESTÃO PÚBLICA
Balanco Geral 2005

2.6.2.2. ATIVOS VALORES

Esse título representa as contas de participação societária, os estoques de materiais de consumo a utilizar e os bens de natureza permanente pendentes de regularização.

Estado do Acre		R\$ 1,00
Ativos Valores 2005		
TÍTULOS	VALOR	
Participação Societária	12.591,73	
Almoxarifado	7.906.300,74	
SALDO EM 31.12.05	7.918.892,47	

Fonte: Balanço Geral do Estado do Acre 2005.

2.6.3. PASSIVO FINANCEIRO

O Passivo Financeiro representa a Dívida Flutuante do Tesouro Estadual, isto é, compromissos exigíveis cujos pagamentos independem de autorização orçamentária. O Passivo Financeiro chegou ao final do exercício de 2005 com o saldo de R\$ 21.754.513,42 (vinte e um milhões, setecentos e cinquenta e quatro mil, quinhentos e treze reais e quarenta e dois centavos), sendo este valor bastante inferior a disponibilidade de financeira.

A Dívida Flutuante teve a seguinte movimentação durante o exercício de 2005.



ESTADO DO ACRE
SECRETARIA DE ESTADO DA FAZENDA E GESTÃO PÚBLICA
Balanco Geral 2005

Estado do Acre
Dívida Flutuante 2005 R\$ 1,00

TÍTULO	EXERCÍCIO	INSCRIÇÃO	BAIXA	PRESCRIÇÃO	EXERCÍCIO
	ANTERIOR				SEGUINTE
Restos a Pagar	33.127.776,75	17.965.114,63	23.528.573,04	9.599.203,71	17.965.114,63
Consignação	25.741,80	2.911,02	17.729,27	0,00	10.923,55
Valores em Trânsito	119.630,97	0,00	119.630,97	0,00	0,00
Depósitos Diversas Origens	4.458.555,53	3.747.347,55	4.427.427,84	0,00	3.778.475,24
TOTAL	37.731.705,05	21.715.373,20	28.093.361,12	9.599.203,71	21.754.513,42

Fonte: Balanço Geral do Estado do Acre 2005 .

2.6.3.1.RESTOS A PAGAR

Restos a Pagar, são as despesas empenhadas não pagas até o final do exercício.

Os Restos a Pagar, são compromissos que o Estado deverá liquidar no exercício seguinte ou prescrever contabilmente, se for o caso.

2.6.3.2.CONSIGNAÇÕES

Os valores registrados neste Título estão representados pelas retenções em Folha de Pagamento de Pessoal, relativos a tributos, encargos sociais e convênios com terceiros.

2.6.3.3.VALORES EM TRÂNSITO

Registra documentos emitidos para saque contra estabelecimentos bancários e não cumpridos até o final do exercício.



ESTADO DO ACRE
SECRETARIA DE ESTADO DA FAZENDA E GESTÃO PÚBLICA
Balanco Geral 2005

2.6.3.4. DEPÓSITOS DE DIVERSAS ORIGENS.

Registra numerário recebido pelos cofres públicos destinados a quem de direito ou a classificar.

2.6.4. PASSIVO PERMANENTE

O Passivo Permanente representa a Dívida Fundada do Tesouro do Estado e atingiu no Exercício de 2005 a cifra de R\$ 932.744.315,93 (novecentos e trinta e dois milhões, setecentos e quarenta e quatro mil, trezentos e quinze reais e noventa e três centavos), cuja movimentação e detalhamento poderão ser verificados no Anexo 16 apenso a esta prestação de Contas.

Abaixo apresentamos resumidamente a demonstração das mutações realizadas durante o exercício ora encerrado.

Estado do Acre	
Dívida Fundada Interna 2005	
	R\$ 1,00
SALDO EM 31.12.04	835.817.567,96
INSCRIÇÕES	173.583.889,74
Operações de Crédito	120.177.688,95
Correção Monetária	49.823.811,39
Parcelamento de Dívidas Junto ao PASEP	3.209.720,09
Ingresso de Precatórios Alimentícios e Comuns	372.669,31
Sub-Total	1.009.401.457,70
Baixas	76.657.141,77
Resgate com Recursos do Tesouro - Dívida Contratada	57.602.138,41
Ajustes de Contratos	19.055.003,36
SALDO EM 31.12.05	932.744.315,93

Fonte: Balanço Geral do Estado do Acre 2004 e 2005.

O quadro acima destaca que durante o exercício ora encerrado, as realizações de receitas originárias de operações de créditos alcançaram o montante de R\$ 120.177.688,95 (cento e vinte milhões, cento e setenta e sete mil, seiscentos e oitenta e oito reais e noventa e cinco centavos), destinadas ao financiamento de projetos estruturais do Estado e um resgate do valor principal da dívida consolidada do Estado, no valor de R\$ 57.602.138,41 (cinquenta e sete milhões, seiscentos e dois mil, cento e trinta e oito reais e quarenta e um centavos), os quais adicionados ao saldo anterior,



ESTADO DO ACRE
SECRETARIA DE ESTADO DA FAZENDA E GESTÃO PÚBLICA
Balanco Geral 2005

somando-se a correção monetária, a assunção de novos parcelamentos e deduzidos os ajustes de contratos, resultou em uma dívida final de R\$ 932.744.315,93 (novecentos e trinta e dois milhões, setecentos e quarenta e quatro mil, trezentos e quinze reais e noventa e três centavos).

2.6.5. SALDO PATRIMONIAL

O Saldo Patrimonial é o resultado acumulado dos exercícios.

O exercício de 2005 apresentou um saldo de R\$ 249.717.050,84 (duzentos e quarenta e nove mil, setecentos e dezessete mil, cinqüenta reais e oitenta e quatro centavos), estando demonstrado na conta Passivo Real a Descoberto, conforme abaixo:

Estado do Acre	
Saldo Patrimonial 2005	
R\$ 1,00	
PASSIVO A DESCOBERTO - EXERCÍCIOS ANTERIORES	(238.300.751,15)
RESULTADO PATRIMONIAL DE 2005	249.717.050,84
ATIVO REAL LÍQUIDO EM 31.12.05	11.416.299,69

Fonte: Balanço Geral do Estado do Acre 2005.

2.6.6. RESULTADO PATRIMONIAL

As variações patrimoniais evidenciam as afetações ocorridas no patrimônio, resultantes ou independentes da execução orçamentária e traduzem o resultado econômico do exercício, obtido por efeito da gestão dos negócios públicos.

O balanceamento das variações positivas e negativas, decorrentes ou não de execução orçamentária, alcançou em 2005, resultado positivo.

O resultado do exercício foi motivado pela seguinte situação:



ESTADO DO ACRE
SECRETARIA DE ESTADO DA FAZENDA E GESTÃO PÚBLICA
Balanco Geral 2005

Estado do Acre
Resultado do Exercício 2005

R\$ 1,00

TÍTULOS	VARIAÇÕES ATIVAS	VARIAÇÕES PASSIVAS
Resultante da Execução Orçamentária	2.445.003.426,94	2.144.245.855,91
Independente da Execução Orçamentária	70.603.264,64	121.643.784,83
Sub-Total	2.515.606.691,58	2.265.889.640,74
Resultado Patrimonial (Superavit Verificado)	-	249.717.050,84
TOTAL	2.515.606.691,58	2.515.606.691,58

Fonte: Balanço Geral do Estado do Acre 2005.

3 – OUTRAS INFORMAÇÕES RELEVANTES

3.1 – Rol de Responsáveis – Inciso II, Anexo I da Resolução TC nº 56/04

NOME	CPF	CARGO/FUNÇÃO	ATOS				ENDEREÇO RESIDENCIAL
			NOMEAÇÃO		EXONERAÇÃO		
			DEC.	DATA	DEC.	DATA	
Orlando Sabino da Costa Filho	051.607.822-49	Secretário de Estado da Fazenda e Gestão Pública	11.893	1º.04.05	-	-	Av Antonio da Rocha Viana, nº 2.686 Castanheira Residencial Bloco C - AP 304, Vila Ivonete Rio Branco-Ac
José Alcimar da Silva Costa	123.139.982-15	Secretário de Estado da Fazenda e Gestão Pública	11.435	27.10.04	11.905	4.4.05	Av. Brasil, nº 110 - Centro Rio Branco-Ac
José Alcimar da Silva Costa	123.139.982-15	Secretário Executivo	6.885	27.01.03	-	-	Av. Brasil, nº 110 - Centro Rio Branco-Ac
Joaquim Manoel Mansour Macedo	051.596.442-53	Assessor Especial	7.263	25.01.03			Rua Laranja, nº 47 - Morada do Sol Rio Branco-Ac



ESTADO DO ACRE
SECRETARIA DE ESTADO DA FAZENDA E GESTÃO PÚBLICA
Balanço Geral 2005

3.2 – Certificado de Auditoria – Inciso IV, Anexo I da Resolução TC nº 56/04

Deixamos de apresentar o certificado de auditoria, com todos os requisitos exigidos pelo normativo acima, em razão da inexistência de uma unidade de controle interno.

Com vista a sanar essa deficiência, a administração estadual vem desenvolvendo ações para implantação dessa unidade.

3.3 – Relatório analítico dos serviços da dívida a pagar, dos débitos de tesouraria e dos depósitos – Inciso VIII, Anexo I da Resolução TC nº 56/04:

As informações dos serviços da dívida a pagar, poderão ser verificadas no Anexo 16 apenso a esta prestação de contas e;

Quanto a débitos e depósitos de tesouraria, deixamos de informar em virtude das inexistências dos mesmos, conforme poderá ser constatado no Balanço Patrimonial.



ESTADO DO ACRE
SECRETARIA DE ESTADO DA FAZENDA E GESTÃO PÚBLICA
Balanço Geral 2005

4 - CONSIDERAÇÕES FINAIS

Diante dos demonstrativos, visualização gráfica e análises procedidas na prestação de contas do Governador do Estado do Acre, conclui-se que a mesma apresenta as condições para sua aprovação por ter cumprido com rigor os dispositivos constitucionais e legais atinentes à matéria em pauta.

Vale salientar, por oportuno, que o cumprimento dos gastos com as funções educação e saúde, com pessoal, metas fiscais da LDO, do ajuste fiscal, o equilíbrio entre receita e despesa, a austeridade no gasto público, a infra-estrutura, a preocupação com o servidor público, e com programas sociais de alcance, por si só delineiam o perfil dessa gestão em relação ao cumprimento da regras estabelecidas.

Rio Branco – AC, 10 de Abril de 2006.

José Alcimar da Silva Costa
Secretário Executivo da Fazenda e Gestão Pública

Raimundo Nonato de Oliveira
Diretor da Contadoria Geral do Estado